Scheda tecnica



GF Malleable Fittings 595 - tappo con una faccia lavorata, zincato 1/2

1154794

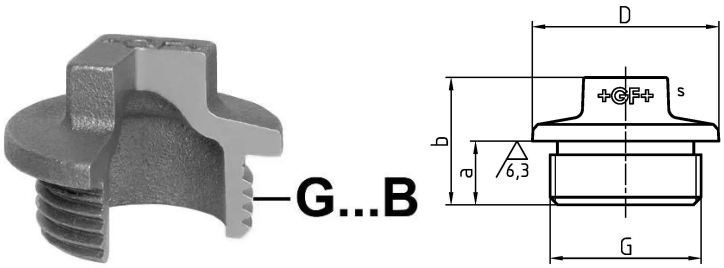

Informazioni GF Malleable Fittings 595 - tappo con una faccia lavorata, zincato

Specifiche

- With their extensive history and tradition, malleable cast iron fittings are the most common pipe fittings. Because of their durability and mechanical strength, these fittings are very popular. The material is able to endure high mechanical stress and when combined with the standardized jointing method can be used in a wide range of applications.

Application

- Sanitary, heating and gas installation, mechanical engineering (oil, cool pipework), construction of petrol stations (gas lines), sprinkler

GF Malleable Fittings 595 - tappo con una faccia lavorata, zincato 1/2

1154794

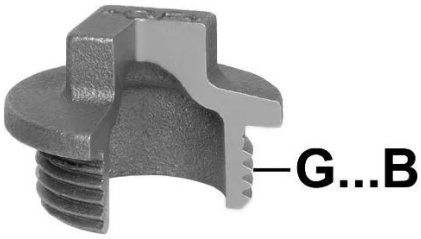

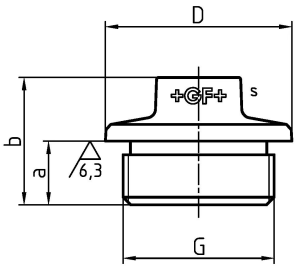

Measurements

Filettatura_cilindrica_G	1/2
Spessore parete_s	11
Z Measurement a	11
Z Measurement a	11
Misurazione Z b	23
Misura Z d	28

Product code

Item no EAN	7611205459192
Item no GF	770595204
Item no GTIN	07611205459192
Item no RSK	1254122
Item no VVS	004595404

Dimensioni

Altezza unità articolo	28
Lunghezza unità articolo	28
Peso unitario dell'articolo	0,036
Larghezza unità articolo	23
Item_UOM	St.

Packaging

GTIN imballaggio PL1	07611205659196
GTIN imballaggio PL2	07611205259198
GTIN imballaggio PL4	06414900238946
Altezza imballo PL1	28
Altezza imballo PL2	100
Altezza imballo PL4	508

Lunghezza imballo PL1	155
Lunghezza imballo PL2	260
Lunghezza imballo PL4	1200
Quantità imballo PL1	10
Quantità imballo PL2	100
Quantità imballo PL4	7200
Tipo di imballaggio PL1	Plastic_Bag
Tipo di imballaggio PL2	Medium_Box
Tipo di imballaggio PL4	Pallet
Volume di imballaggio PL1	0,0023002
Volume di imballaggio PL2	0,00494
Volume di imballaggio PL4	0,48768
Peso imballo PL1	0,365
Peso imballo PL2	3,773
Peso imballo PL4	296,69
Larghezza imballo PL1	530
Larghezza imballo PL2	190
Larghezza imballo PL4	800

Documenti tecnici

Download documenti

Excellence in Flow

Visit our webpage to get in contact with your local specialist:
www.georgfischer.com/locations



Georg Fischer Rohrleitungssysteme (Schweiz) AG

Amsler-Laffon-Strasse 9
8200, Schaffhausen
Schweiz

T +41 52 631 30 26
E ch.ps@georgfischer.com

+GF+