Scheda tecnica



GF Malleable Fittings 241 - boccola ridotta, zincato 1 - 3/8

1153809



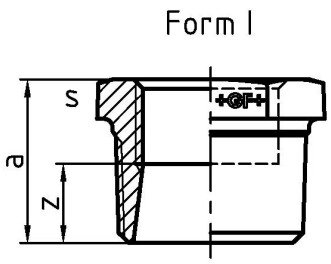

Informazioni GF Malleable Fittings 241 - boccola ridotta, zincato

Specifiche

- With their extensive history and tradition, malleable cast iron fittings are the most common pipe fittings. Because of their durability and mechanical strength, these fittings are very popular. The material is able to endure high mechanical stress and when combined with the standardized jointing method can be used in a wide range of applications.

Application

- Sanitary, heating and gas installation, mechanical engineering (oil, cool pipework), construction of petrol stations (gas lines), sprinkler

GF Malleable Fittings 241 - boccola ridotta, zincato 1 - 3/8

1153809



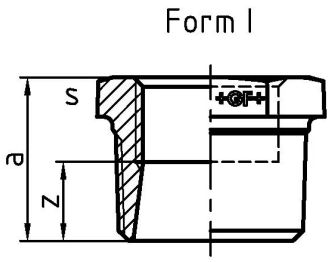

Product code

Item no EAN	7611205425265
Item no GF	770241225
Item no GTIN	07611205425265
Item no LVI	0855124
Item no NOBB	60639052
Item no NRF	1366784
Item no RSK	1319227
Item no VVS	004241441

Dimensioni

Altezza unità articolo	36
Lunghezza unità articolo	42
Peso unitario dell'articolo	0,11
Larghezza unità articolo	29
Item_UOM	St.

Packaging

GTIN imballaggio PL1	07611205625269
GTIN imballaggio PL2	07611205225261
GTIN imballaggio PL4	06414900125154
Altezza imballo PL1	36
Altezza imballo PL2	200
Altezza imballo PL4	729
Lunghezza imballo PL1	180
Lunghezza imballo PL2	260
Lunghezza imballo PL4	1200
Quantità imballo PL1	10

Quantità imballo PL2	100
Quantità imballo PL4	5400
Tipo di imballaggio PL1	Plastic_Bag
Tipo di imballaggio PL2	Medium_Box
Tipo di imballaggio PL4	Pallet
Volume di imballaggio PL1	0,0034344
Volume di imballaggio PL2	0,00988
Volume di imballaggio PL4	0,69984
Peso imballo PL1	1,106
Peso imballo PL2	11,276
Peso imballo PL4	633,909
Larghezza imballo PL1	530
Larghezza imballo PL2	190
Larghezza imballo PL4	800

Measurements

Spessore parete_s	36
Z Measurement a	29
Z Measurement a	29
MISURA Z S	36
Z	19

Documenti tecnici

Download documenti

Excellence in Flow

Visit our webpage to get in contact with your local specialist:
www.georgfischer.com/locations



Georg Fischer Rohrleitungssysteme (Schweiz) AG

Amsler-Laffon-Strasse 9
8200, Schaffhausen
Schweiz

T +41 52 631 30 26
E ch.ps@georgfischer.com

+GF+