Scheda tecnica



GF Malleable Fittings 241 - boccola ridotta, zincato 1/2 - 1/4

1153803



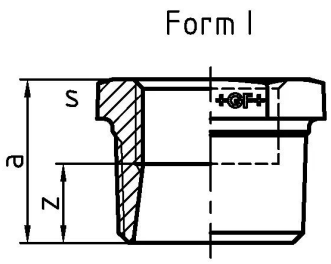

Informazioni GF Malleable Fittings 241 - boccola ridotta, zincato

Specifiche

- With their extensive history and tradition, malleable cast iron fittings are the most common pipe fittings. Because of their durability and mechanical strength, these fittings are very popular. The material is able to endure high mechanical stress and when combined with the standardized jointing method can be used in a wide range of applications.

Application

- Sanitary, heating and gas installation, mechanical engineering (oil, cool pipework), construction of petrol stations (gas lines), sprinkler

GF Malleable Fittings 241 - boccola ridotta, zincato 1/2 - 1/4

1153803



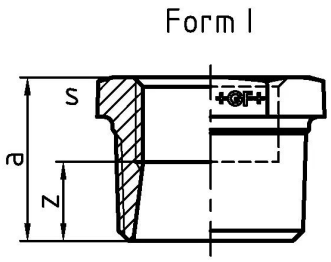

Product code

Item no EAN	7611205425159
Item no GF	770241219
Item no GTIN	07611205425159
Item no LVI	0855119
Item no NOBB	60639043
Item no NRF	1366775
Item no RSK	1319144
Item no VVS	004241425

Dimensioni

Altezza unità articolo	23
Lunghezza unità articolo	27
Peso unitario dell'articolo	0,04
Larghezza unità articolo	24
Item_UOM	St.

Packaging

GTIN imballaggio PL1	07611205625153
GTIN imballaggio PL2	07611205225155
GTIN imballaggio PL4	06414900125215
Altezza imballo PL1	23
Altezza imballo PL2	100
Altezza imballo PL4	508
Lunghezza imballo PL1	155
Lunghezza imballo PL2	260
Lunghezza imballo PL4	1200
Quantità imballo PL1	10

Quantità imballo PL2	150
Quantità imballo PL4	10800
Tipo di imballaggio PL1	Plastic_Bag
Tipo di imballaggio PL2	Medium_Box
Tipo di imballaggio PL4	Pallet
Volume di imballaggio PL1	0,00188945
Volume di imballaggio PL2	0,00494
Volume di imballaggio PL4	0,48768
Peso imballo PL1	0,401
Peso imballo PL2	6,14
Peso imballo PL4	467,095
Larghezza imballo PL1	530
Larghezza imballo PL2	190
Larghezza imballo PL4	800

Measurements

Spessore parete_s	23
Z Measurement a	24
Z Measurement a	24
MISURA Z S	23
Z	14

Documenti tecnici

Download documenti

Excellence in Flow

Visit our webpage to get in contact with your local specialist:
www.georgfischer.com/locations



Georg Fischer Rohrleitungssysteme (Schweiz) AG

Amsler-Laffon-Strasse 9
8200, Schaffhausen
Schweiz

T +41 52 631 30 26
E ch.ps@georgfischer.com

+GF+