Scheda tecnica



GF Malleable Fittings 241 - boccola ridotta, zincato 3/8 - 1/4 STA

1153801



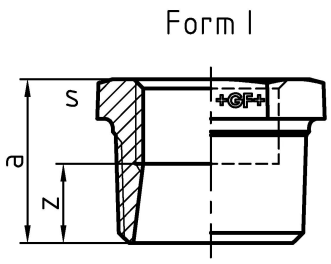

Informazioni GF Malleable Fittings 241 - boccola ridotta, zincato

Specifiche

- With their extensive history and tradition, malleable cast iron fittings are the most common pipe fittings. Because of their durability and mechanical strength, these fittings are very popular. The material is able to endure high mechanical stress and when combined with the standardized jointing method can be used in a wide range of applications.

Application

- Sanitary, heating and gas installation, mechanical engineering (oil, cool pipework), construction of petrol stations (gas lines), sprinkler

GF Malleable Fittings 241 - boccola ridotta, zincato 3/8 - 1/4 STA

1153801



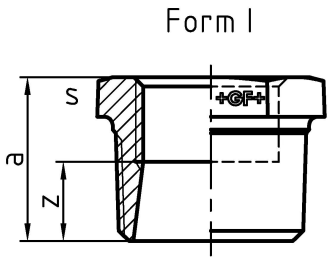

Product code

Item no EAN	7611205425135
Item no GF	770241217
Item no GTIN	07611205425135
Item no LVI	0855118
Item no NOBB	60639504
Item no NRF	1367906
Item no RSK	1319128
Item no VVS	004241422

Dimensioni

Altezza unità articolo	19
Lunghezza unità articolo	22
Peso unitario dell'articolo	0,019
Larghezza unità articolo	20
Item_UOM	St.

Packaging

GTIN imballaggio PL1	07611205625139
GTIN imballaggio PL2	07611205225131
GTIN imballaggio PL4	06414900125239
Altezza imballo PL1	19
Altezza imballo PL2	100
Altezza imballo PL4	508
Lunghezza imballo PL1	135
Lunghezza imballo PL2	260
Lunghezza imballo PL4	1200
Quantità imballo PL1	10

Quantità imballo PL2	100
Quantità imballo PL4	7200
Tipo di imballaggio PL1	Plastic_Bag
Tipo di imballaggio PL2	Medium_Box
Tipo di imballaggio PL4	Pallet
Volume di imballaggio PL1	0,00135945
Volume di imballaggio PL2	0,00494
Volume di imballaggio PL4	0,48768
Peso imballo PL1	0,19
Peso imballo PL2	2,017
Peso imballo PL4	170,193
Larghezza imballo PL1	530
Larghezza imballo PL2	190
Larghezza imballo PL4	800

Measurements

Spessore parete_s	19
Z Measurement a	20
Z Measurement a	20
MISURA Z S	19
Z	10

Documenti tecnici

Download documenti

Excellence in Flow

Visit our webpage to get in contact with your local specialist:
www.georgfischer.com/locations



Georg Fischer Rohrleitungssysteme (Schweiz) AG

Amsler-Laffon-Strasse 9
8200, Schaffhausen
Schweiz

T +41 52 631 30 26
E ch.ps@georgfischer.com

+GF+