Scheda tecnica



GF Malleable Fittings 241 - boccola ridotta, zincato 1/4 - 1/8 STA

1153799



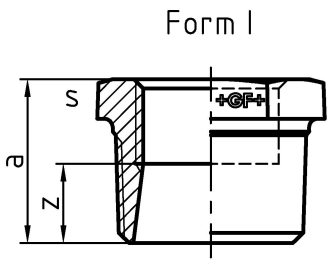

Informazioni GF Malleable Fittings 241 - boccola ridotta, zincato

Specifiche

- With their extensive history and tradition, malleable cast iron fittings are the most common pipe fittings. Because of their durability and mechanical strength, these fittings are very popular. The material is able to endure high mechanical stress and when combined with the standardized jointing method can be used in a wide range of applications.

Application

- Sanitary, heating and gas installation, mechanical engineering (oil, cool pipework), construction of petrol stations (gas lines), sprinkler

GF Malleable Fittings 241 - boccola ridotta, zincato 1/4 - 1/8 STA

1153799



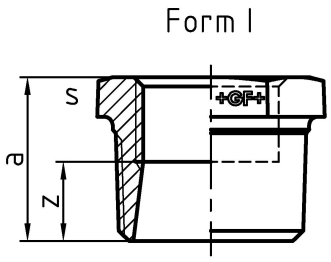

Product code

Item no EAN	7611205425111
Item no GF	770241215
Item no GTIN	07611205425111
Item no LVI	0855117
Item no NOBB	60639500
Item no NRF	1367892
Item no RSK	1319102
Item no VVS	004241420

Dimensioni

Altezza unità articolo	17
Lunghezza unità articolo	20
Peso unitario dell'articolo	0,016
Larghezza unità articolo	20
Item_UOM	St.

Packaging

GTIN imballaggio PL1	07611205625115
GTIN imballaggio PL2	07611205225117
GTIN imballaggio PL4	06414900125253
Altezza imballo PL1	17
Altezza imballo PL2	100
Altezza imballo PL4	508
Lunghezza imballo PL1	135
Lunghezza imballo PL2	260
Lunghezza imballo PL4	1200
Quantità imballo PL1	10

Quantità imballo PL2	100
Quantità imballo PL4	7200
Tipo di imballaggio PL1	Plastic_Bag
Tipo di imballaggio PL2	Medium_Box
Tipo di imballaggio PL4	Pallet
Volume di imballaggio PL1	0,00121635
Volume di imballaggio PL2	0,00494
Volume di imballaggio PL4	0,48768
Peso imballo PL1	0,16
Peso imballo PL2	1,717
Peso imballo PL4	148,593
Larghezza imballo PL1	530
Larghezza imballo PL2	190
Larghezza imballo PL4	800

Measurements

Spessore parete_s	17
Z Measurement a	20
Z Measurement a	20
MISURA Z S	17
Z	13

Documenti tecnici

Download documenti

Excellence in Flow

Visit our webpage to get in contact with your local specialist:
www.georgfischer.com/locations



Georg Fischer Rohrleitungssysteme (Schweiz) AG

Amsler-Laffon-Strasse 9
8200, Schaffhausen
Schweiz

T +41 52 631 30 26
E ch.ps@georgfischer.com

+GF+