Scheda tecnica



GF Malleable Fittings 96 - gomito con raccordo, sede conica, nero 3/4

1153109



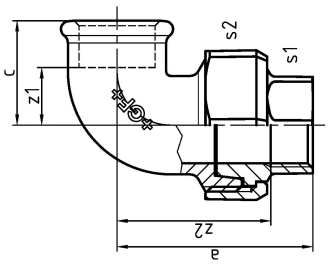

Informazioni GF Malleable Fittings 96 - gomito con raccordo, sede conica, nero

Specifiche

- With their extensive history and tradition, malleable cast iron fittings are the most common pipe fittings. Because of their durability and mechanical strength, these fittings are very popular. The material is able to endure high mechanical stress and when combined with the standardized jointing method can be used in a wide range of applications.

Application

- Sanitary, heating and gas installation, mechanical engineering (oil, cool pipework), construction of petrol stations (gas lines), sprinkler

GF Malleable Fittings 96 - gomito con raccordo, sede conica, nero 3/4

1153109



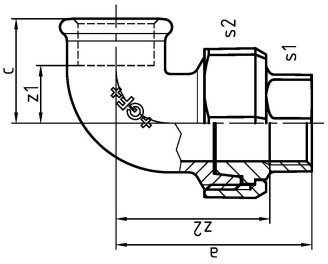

Product code

Item no EAN	7611205309541
Item no GF	770096105
Item no GTIN	07611205309541
Item no RSK	1262443
Item no VVS	004096106

Dimensioni

Altezza unità articolo	48
Lunghezza unità articolo	60
Peso unitario dell'articolo	0,349
Larghezza unità articolo	81
Item_UOM	St.

Packaging

GTIN imballaggio PL1	07611205509545
GTIN imballaggio PL2	07611205109547
GTIN imballaggio PL4	06414900183635
Altezza imballo PL1	48
Altezza imballo PL2	200
Altezza imballo PL4	729
Lunghezza imballo PL1	300
Lunghezza imballo PL2	260
Lunghezza imballo PL4	1200
Quantità imballo PL1	10
Quantità imballo PL2	30
Quantità imballo PL4	1620
Tipo di imballaggio PL1	Plastic_Bag

Tipo di imballaggio PL2	Medium_Box
Tipo di imballaggio PL4	Pallet
Volume di imballaggio PL1	0,007632
Volume di imballaggio PL2	0,00988
Volume di imballaggio PL4	0,69984
Peso imballo PL1	3,5
Peso imballo PL2	10,6
Peso imballo PL4	597,4
Larghezza imballo PL1	530
Larghezza imballo PL2	190
Larghezza imballo PL4	800

Measurements

Spessore parete_s1	32
Spessore parete_s2	48
Z Measurement a	62
Misura Z d	3/4
z1	18
Z2	47

Documenti tecnici

Download documenti

Excellence in Flow

Visit our webpage to get in contact with your local specialist:
www.georgfischer.com/locations



Georg Fischer Rohrleitungssysteme (Schweiz) AG

Amsler-Laffon-Strasse 9
8200, Schaffhausen
Schweiz

T +41 52 631 30 26
E ch.ps@georgfischer.com

+GF+