Scheda tecnica



GF Malleable Fittings 95 - gomito con raccordo, sede piana, zincato 1/2

1153100



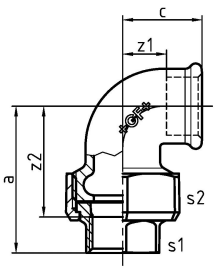

Informazioni GF Malleable Fittings 95 - gomito con raccordo, sede piana, zincato

Specifiche

- With their extensive history and tradition, malleable cast iron fittings are the most common pipe fittings. Because of their durability and mechanical strength, these fittings are very popular. The material is able to endure high mechanical stress and when combined with the standardized jointing method can be used in a wide range of applications.

Application

- Sanitary, heating and gas installation, mechanical engineering (oil, cool pipework), construction of petrol stations (gas lines), sprinkler

GF Malleable Fittings 95 - gomito con raccordo, sede piana, zincato 1/2

1153100

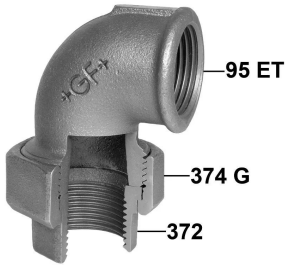

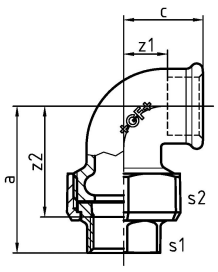

Product code

Item no EAN	7611205409012
Item no GF	770095204
Item no GTIN	07611205409012
Item no RSK	1261202
Item no VVS	004095404

Dimensioni

Altezza unità articolo	41
Lunghezza unità articolo	59
Peso unitario dell'articolo	0,252
Larghezza unità articolo	74
Item_UOM	St.

Packaging

GTIN imballaggio PL1	07611205609016
GTIN imballaggio PL2	07611205209018
GTIN imballaggio PL4	06414900186513
Altezza imballo PL1	41
Altezza imballo PL2	200
Altezza imballo PL4	729
Lunghezza imballo PL1	225
Lunghezza imballo PL2	260
Lunghezza imballo PL4	1200
Quantità imballo PL1	10
Quantità imballo PL2	60
Quantità imballo PL4	3240
Tipo di imballaggio PL1	Plastic_Bag

Tipo di imballaggio PL2	Medium_Box
Tipo di imballaggio PL4	Pallet
Volume di imballaggio PL1	0,00488925
Volume di imballaggio PL2	0,00988
Volume di imballaggio PL4	0,69984
Peso imballo PL1	2,527
Peso imballo PL2	15,262
Peso imballo PL4	849,148
Larghezza imballo PL1	530
Larghezza imballo PL2	190
Larghezza imballo PL4	800

Measurements

Spessore parete_s1	26
Spessore parete_s2	41
Z Measurement a	58
Misura Z d	1/2
z1	15
Z2	45

Documenti tecnici

Download documenti

Excellence in Flow

Visit our webpage to get in contact with your local specialist:
www.georgfischer.com/locations



Georg Fischer Rohrleitungssysteme (Schweiz) AG

Amsler-Laffon-Strasse 9
8200, Schaffhausen
Schweiz

T +41 52 631 30 26
E ch.ps@georgfischer.com

+GF+