# Uponor Aqua Pipe naturale inguainato black 20x2,8 28/23 50m

1008994

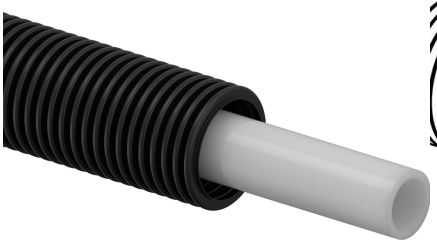

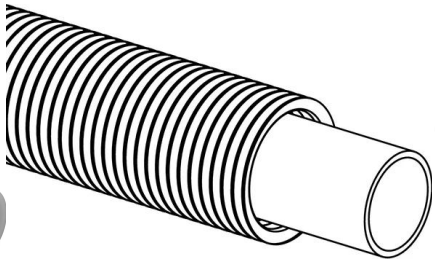

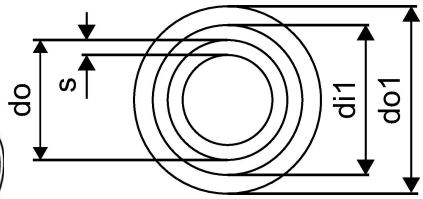


## Informazioni Uponor Aqua Pipe naturale inguainato black

### Specifiche

- PE-Xa Rohr aus vernetztem Polyethylen, nach DIN EN ISO 15875
- Anwendungsklasse 2 als Trinkwasserrohr für die Warm- und Kaltwasserinstallation
- DIN EN 13501-1 Brandklassifizierung: Klasse E

### Application

- Einsatzbereich für Trinkwasser: Max. zulässige Dauerbetriebstemperatur von 0 °C bis 70 °C bei max. Dauerbetriebsdruck von 10 bar, kurzzeitige Störfalltemperatur von 95 °C für max. 100 Std. Betriebsdauer.

## Uponor Aqua Pipe naturale inguainato black 20x2,8 28/23 50m

1008994

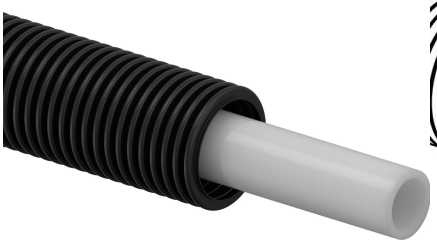

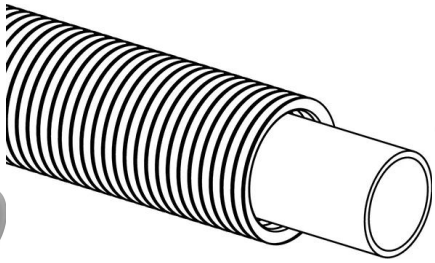

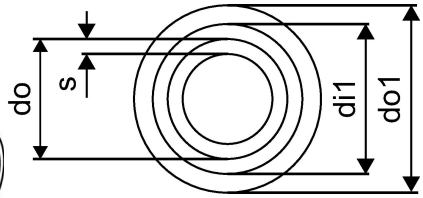


### Documenti tecnici

Download documenti

**Uponor Corporation**

Ilmalantori 4
00240, Helsinki
Finland

T +358 (0)20 129 211
F +358 (0)20 129 2841

www.uponor.com