Uponor Minitec Diritto maschio anelli 9,9-R1/2"MT

1005265

- raccordi in ottone
- per il collegamento delle tubazioni Comfort Pipe
- profilo di tenuta brevettato Quick & Easy
- anelli Q&E colore naturale inclusi

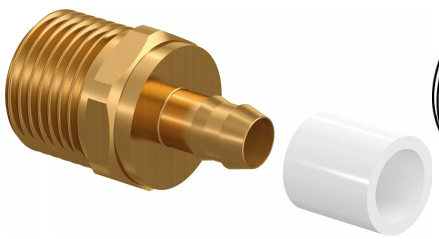

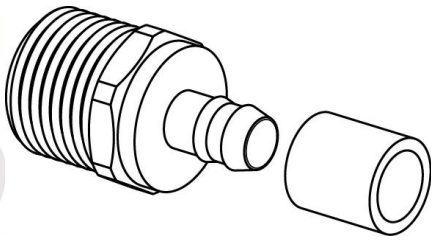

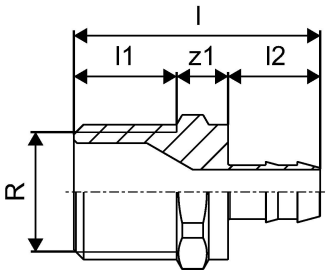

Informazioni Uponor Minitec Diritto maschio anelli

Specifiche

- Zur Befestigung auf festen Böden oder spezifizierten Dämmstoffen
- Als stabiles Rohrbefestigungssystem mit minimaler Bauhöhe
- Als Noppenplatte zur geraden und diagonalen Rohrverlegung mit Minitec PE-Xa-Rohren 9,9 x 1,1 mm
- DIN EN 13501-1 Brandklassifizierung: Klasse E.
- Normal entflammbar, Baustoffklasse B2, nach DIN 4102.
- Rohrabstand: Vz 5, 10, 15
- Fläche mit überlappenden Noppen: 0,77m²

Application

- Fußbodenheizung und Kühlung
- Zur Verwendung mit qualifizierten Füllmaterialien

Certification

- DIN CERTCO

Uponor Minitec Diritto maschio anelli 9,9-R1/2"MT

1005265

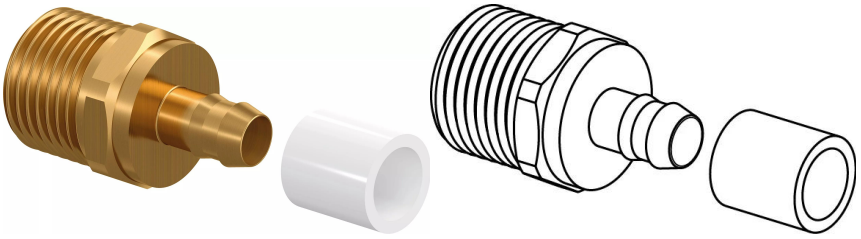

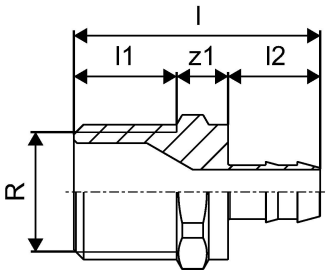

Documenti tecnici

Download documenti

Uponor Corporation

Ilmalantori 4
00240, Helsinki
Finland

T +358 (0)20 129 211
F +358 (0)20 129 2841

www.uponor.com