GF Solder-Fit Insert 7372 18-G1 D-25,0

1164236

- Série 7000 Raccords à braser Pièce folle bronze
- Matériel: bronze
- Raccordement: Femelle
- Exécution:
- à joint plat

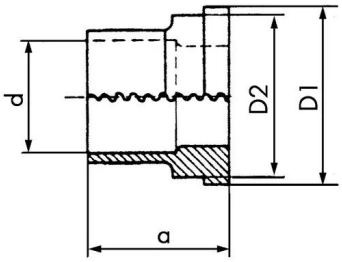

A propos GF Solder-Fit Insert 7372

Spécification

- Werkstoff: Kupfer und Rotguss
- Ausgelegt für Weich- und Hartlötverfahren
- Gereinigte und vorbereitete Oberflächen für optimalen Lotfluss
- Hohe Korrosionsbeständigkeit durch niedrigen Kohlenstoffgehalt
- Oberflächenfinish für dauerhaft sichere Lötverbindungen

Application

- Verbindung von Kupferrohrleitungen in der Gebäudetechnik
- Trinkwasserinstallationen
- Gasinstallationen
- Heizungs- und Kühlkreisläufe
- Medizinische Gasversorgung mit hohen Hygieneanforderungen

GF Solder-Fit Insert 7372 18-G1 D-25,0

1164236

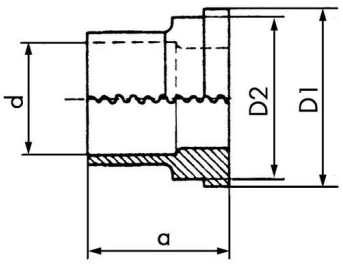

Product code

Item no EAN	7611205853280
Item no GF	767372025
Item no GTIN	07611205853280

Dimensions

Article Unité Hauteur	30
Article Unité Longueur	20
Article Poids unitaire	0,032
Article Unité Largeur	30
Item_UOM	St.

Packaging

Emballage GTIN PL2	06414900043151
Hauteur d'emballage PL2	30
Longueur de l'emballage PL2	20
Quantité d'emballage PL2	1
Type d'emballage PL2	Bag
Volume d'emballage PL2	0,000018
Poids de l'emballage PL2	0,032
Largeur d'emballage PL2	30

Technical documents

Télécharger les documents ici

Rohrleitungssysteme (Schweiz) AG

Amsler-Laffon-Strasse 9
8200, Schaffhausen
Schweiz

T +41 52 631 30 26
E ch.ps@georgfischer.com