Fiche produit



GF Malleable Fittings 595 - bouchon avec une face usinée, noir 1/2

1154791

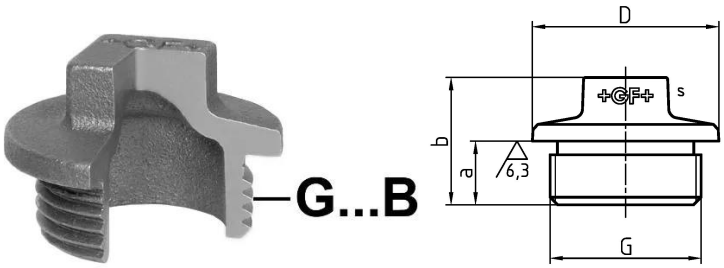

A propos GF Malleable Fittings 595 - bouchon avec une face usinée, noir

Spécification

- With their extensive history and tradition, malleable cast iron fittings are the most common pipe fittings. Because of their durability and mechanical strength, these fittings are very popular. The material is able to endure high mechanical stress and when combined with the standardized jointing method can be used in a wide range of applications.

Application

- Sanitary, heating and gas installation, mechanical engineering (oil, cool pipework), construction of petrol stations (gas lines), sprinkler

GF Malleable Fittings 595 - bouchon avec une face usinée, noir 1/2

1154791

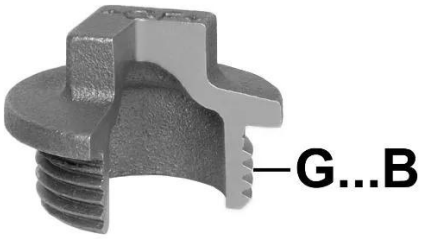

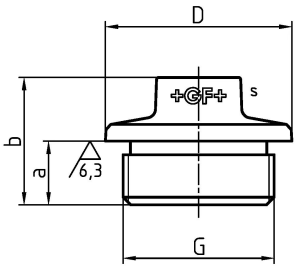

Measurements

Filetage_cylindrique_G	1/2
Épaisseur de paroi_s	11
Z Measurement a	11
Z Measurement a	11
Mesure Zb	23
Mesure Z d	28

Product code

Item no EAN	7611205359195
Item no GF	770595104
Item no GTIN	07611205359195
Item no RSK	1254121
Item no VVS	004595104

Dimensions

Article Unité Hauteur	28
Article Unité Longueur	28
Article Poids unitaire	0,035
Article Unité Largeur	23
Item_UOM	St.

Packaging

Emballage GTIN PL1	07611205559199
Emballage GTIN PL2	07611205159191
Emballage GTIN PL4	06414900071543
Hauteur d'emballage PL1	28
Hauteur d'emballage PL2	100
Hauteur d'emballage PL4	508

Longueur de l'emballage PL1	155
Longueur de l'emballage PL2	260
Longueur de l'emballage PL4	1200
Quantité d'emballage PL1	10
Quantité d'emballage PL2	100
Quantité d'emballage PL4	7200
Type d'emballage PL1	Plastic_Bag
Type d'emballage PL2	Medium_Box
Type d'emballage PL4	Pallet
Volume d'emballage PL1	0,0023002
Volume d'emballage PL2	0,00494
Volume d'emballage PL4	0,48768
Poids de l'emballage PL1	0,355
Poids de l'emballage PL2	3,673
Poids de l'emballage PL4	289,49
Largeur d'emballage PL1	530
Largeur d'emballage PL2	190
Largeur d'emballage PL4	800

Technical documents

Télécharger les documents ici

Excellence in Flow

Visit our webpage to get in contact with your local specialist:
www.georgfischer.com/locations



Georg Fischer Rohrleitungssysteme (Schweiz) AG

Amsler-Laffon-Strasse 9
8200, Schaffhausen
Schweiz

T +41 52 631 30 26
E ch.ps@georgfischer.com

+GF+