GF Malleable Fittings 529a - manchon, filetage intérieur et extérieur, galvanisé 1 1/2

1154767

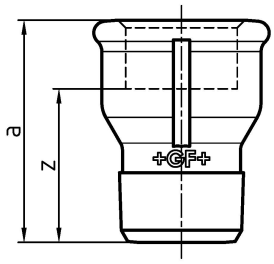

No about information

GF Malleable Fittings 529a - manchon, filetage intérieur et extérieur, galvanisé 1 1/2

1154767

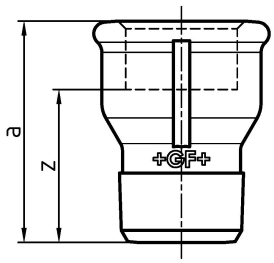

Product code

Item no EAN	7611205453466
Item no GF	770529208
Item no GTIN	07611205453466
Item no RSK	1363781
Item no VVS	004530411

Dimensions

Article Unité Hauteur	62
Article Unité Longueur	62
Article Poids unitaire	0,322
Article Unité Largeur	63
Item_UOM	St.

Packaging

Emballage GTIN PL1	07611205253462
Emballage GTIN PL4	06414900239165
Hauteur d'emballage PL1	200
Hauteur d'emballage PL4	729
Longueur de l'emballage PL1	260
Longueur de l'emballage PL4	1200
Quantité d'emballage PL1	35
Quantité d'emballage PL4	1890
Type d'emballage PL1	Base_Box
Type d'emballage PL4	Pallet
Volume d'emballage PL1	0,00988
Volume d'emballage PL4	0,69984
Poids de l'emballage PL1	11,484
Poids de l'emballage PL4	628,58

Largeur d'emballage PL1	190
Largeur d'emballage PL4	800

Measurements

Z Measurement A	63
Mesure Z d	1 1/2
Z	44

Technical documents

Télécharger les documents ici

Georg Fischer Rohrleitungssysteme (Schweiz) AG

Amsler-Laffon-Strasse 9
8200, Schaffhausen
Schweiz

T +41 52 631 30 26
E ch.ps@georgfischer.com