Fiche produit



GF Malleable Fittings 271 - manchon, galvanisé 3/4

1154049



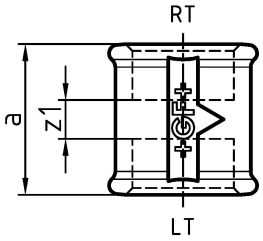

A propos GF Malleable Fittings 271 - manchon, galvanisé

Spécification

- With their extensive history and tradition, malleable cast iron fittings are the most common pipe fittings. Because of their durability and mechanical strength, these fittings are very popular. The material is able to endure high mechanical stress and when combined with the standardized jointing method can be used in a wide range of applications.

Application

- Sanitary, heating and gas installation, mechanical engineering (oil, cool pipework), construction of petrol stations (gas lines), sprinkler

GF Malleable Fittings 271 - manchon, galvanisé 3/4

1154049



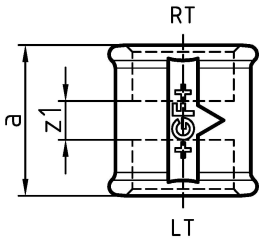

Product code

Item no EAN	7611205428532
Item no GF	770271205
Item no GTIN	07611205428532
Item no RSK	1311497
Item no VVS	004271406

Dimensions

Article Unité Hauteur	38
Article Unité Longueur	38
Article Poids unitaire	0,12
Article Unité Largeur	39
Item_UOM	St.

Packaging

Emballage GTIN PL1	07611205628536
Emballage GTIN PL2	07611205228538
Emballage GTIN PL4	06414900124072
Hauteur d'emballage PL1	38
Hauteur d'emballage PL2	200
Hauteur d'emballage PL4	729
Longueur de l'emballage PL1	180
Longueur de l'emballage PL2	260
Longueur de l'emballage PL4	1200
Quantité d'emballage PL1	10
Quantité d'emballage PL2	80
Quantité d'emballage PL4	4320
Type d'emballage PL1	Plastic_Bag

Type d'emballage PL2	Medium_Box
Type d'emballage PL4	Pallet
Volume d'emballage PL1	0,0036252
Volume d'emballage PL2	0,00988
Volume d'emballage PL4	0,69984
Poids de l'emballage PL1	1,21
Poids de l'emballage PL2	9,78
Poids de l'emballage PL4	553,12
Largeur d'emballage PL1	530
Largeur d'emballage PL2	190
Largeur d'emballage PL4	800

Measurements

Z Measurement a	39
Mesure Z d	3/4
z1	9

Technical documents

Télécharger les documents ici

Excellence in Flow

Visit our webpage to get in contact with your local specialist:
www.georgfischer.com/locations



Georg Fischer Rohrleitungssysteme (Schweiz) AG

Amsler-Laffon-Strasse 9
8200, Schaffhausen
Schweiz

T +41 52 631 30 26
E ch.ps@georgfischer.com

+GF+