Fiche produit



GF Malleable Fittings 241 - mamelon réduit, galvanisé 1 - 1/2

1153810



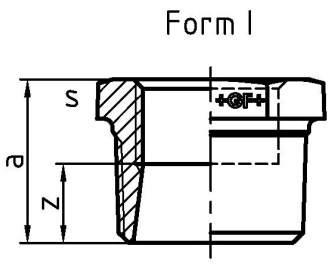

A propos GF Malleable Fittings 241 - mamelon réduit, galvanisé

Spécification

- With their extensive history and tradition, malleable cast iron fittings are the most common pipe fittings. Because of their durability and mechanical strength, these fittings are very popular. The material is able to endure high mechanical stress and when combined with the standardized jointing method can be used in a wide range of applications.

Application

- Sanitary, heating and gas installation, mechanical engineering (oil, cool pipework), construction of petrol stations (gas lines), sprinkler

GF Malleable Fittings 241 - mamelon réduit, galvanisé 1 - 1/2

1153810



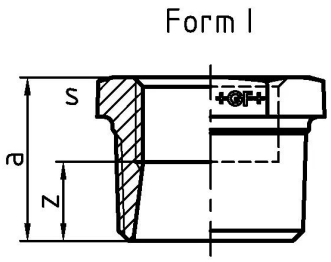

Product code

Item no EAN	7611205425272
Item no GF	770241226
Item no GTIN	07611205425272
Item no LVI	0855125
Item no NOBB	60639054
Item no NRF	1366786
Item no RSK	1319235
Item no VVS	004241442

Dimensions

Article Unité Hauteur	36
Article Unité Longueur	42
Article Poids unitaire	0,115
Article Unité Largeur	29
Item_UOM	St.

Packaging

Emballage GTIN PL1	07611205625276
Emballage GTIN PL2	07611205225278
Emballage GTIN PL4	06414900125147
Hauteur d'emballage PL1	36
Hauteur d'emballage PL2	200
Hauteur d'emballage PL4	729
Longueur de l'emballage PL1	180
Longueur de l'emballage PL2	260
Longueur de l'emballage PL4	1200
Quantité d'emballage PL1	10

Quantité d'emballage PL2	120
Quantité d'emballage PL4	6480
Type d'emballage PL1	Plastic_Bag
Type d'emballage PL2	Medium_Box
Type d'emballage PL4	Pallet
Volume d'emballage PL1	0,0034344
Volume d'emballage PL2	0,00988
Volume d'emballage PL4	0,69984
Poids de l'emballage PL1	1,156
Poids de l'emballage PL2	14,089
Poids de l'emballage PL4	785,78
Largeur d'emballage PL1	530
Largeur d'emballage PL2	190
Largeur d'emballage PL4	800

Measurements

Épaisseur de paroi_s	36
Z Measurement a	29
Z Measurement a	29
MESURE Z S	36
Z	16

Technical documents

Télécharger les documents ici

Excellence in Flow

Visit our webpage to get in contact with your local specialist:
www.georgfischer.com/locations



Georg Fischer Rohrleitungssysteme (Schweiz) AG

Amsler-Laffon-Strasse 9
8200, Schaffhausen
Schweiz

T +41 52 631 30 26
E ch.ps@georgfischer.com

+GF+