Fiche produit



GF Malleable Fittings 241 - mamelon réduit, galvanisé 1/2 - 1/4

1153803



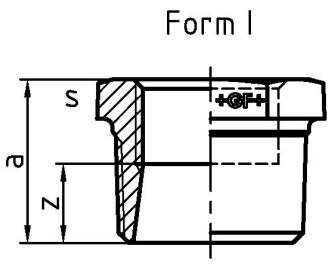

A propos GF Malleable Fittings 241 - mamelon réduit, galvanisé

Spécification

- With their extensive history and tradition, malleable cast iron fittings are the most common pipe fittings. Because of their durability and mechanical strength, these fittings are very popular. The material is able to endure high mechanical stress and when combined with the standardized jointing method can be used in a wide range of applications.

Application

- Sanitary, heating and gas installation, mechanical engineering (oil, cool pipework), construction of petrol stations (gas lines), sprinkler

GF Malleable Fittings 241 - mamelon réduit, galvanisé 1/2 - 1/4

1153803



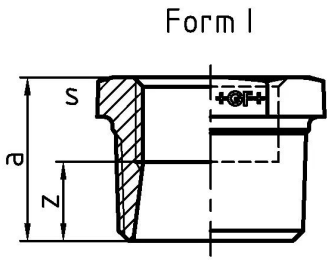

Product code

Item no EAN	7611205425159
Item no GF	770241219
Item no GTIN	07611205425159
Item no LVI	0855119
Item no NOBB	60639043
Item no NRF	1366775
Item no RSK	1319144
Item no VVS	004241425

Dimensions

Article Unité Hauteur	23
Article Unité Longueur	27
Article Poids unitaire	0,04
Article Unité Largeur	24
Item_UOM	St.

Packaging

Emballage GTIN PL1	07611205625153
Emballage GTIN PL2	07611205225155
Emballage GTIN PL4	06414900125215
Hauteur d'emballage PL1	23
Hauteur d'emballage PL2	100
Hauteur d'emballage PL4	508
Longueur de l'emballage PL1	155
Longueur de l'emballage PL2	260
Longueur de l'emballage PL4	1200
Quantité d'emballage PL1	10

Quantité d'emballage PL2	150
Quantité d'emballage PL4	10800
Type d'emballage PL1	Plastic_Bag
Type d'emballage PL2	Medium_Box
Type d'emballage PL4	Pallet
Volume d'emballage PL1	0,00188945
Volume d'emballage PL2	0,00494
Volume d'emballage PL4	0,48768
Poids de l'emballage PL1	0,401
Poids de l'emballage PL2	6,14
Poids de l'emballage PL4	467,095
Largeur d'emballage PL1	530
Largeur d'emballage PL2	190
Largeur d'emballage PL4	800

Measurements

Épaisseur de paroi_s	23
Z Measurement a	24
Z Measurement a	24
MESURE Z S	23
Z	14

Technical documents

Télécharger les documents ici

Excellence in Flow

Visit our webpage to get in contact with your local specialist:
www.georgfischer.com/locations



Georg Fischer Rohrleitungssysteme (Schweiz) AG

Amsler-Laffon-Strasse 9
8200, Schaffhausen
Schweiz

T +41 52 631 30 26
E ch.ps@georgfischer.com

+GF+