Fiche produit



GF Malleable Fittings 241 - mamelon réduit, galvanisé 3/8 - 1/4 STA

1153801



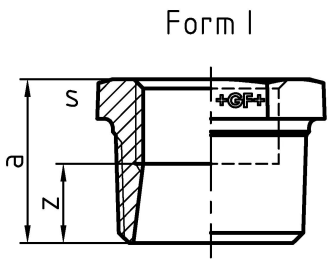

A propos GF Malleable Fittings 241 - mamelon réduit, galvanisé

Spécification

- With their extensive history and tradition, malleable cast iron fittings are the most common pipe fittings. Because of their durability and mechanical strength, these fittings are very popular. The material is able to endure high mechanical stress and when combined with the standardized jointing method can be used in a wide range of applications.

Application

- Sanitary, heating and gas installation, mechanical engineering (oil, cool pipework), construction of petrol stations (gas lines), sprinkler

GF Malleable Fittings 241 - mamelon réduit, galvanisé 3/8 - 1/4 STA

1153801



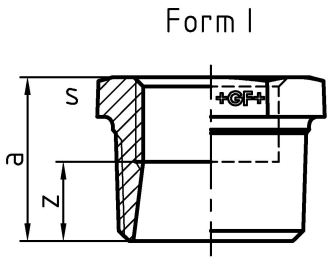

Product code

Item no EAN	7611205425135
Item no GF	770241217
Item no GTIN	07611205425135
Item no LVI	0855118
Item no NOBB	60639504
Item no NRF	1367906
Item no RSK	1319128
Item no VVS	004241422

Dimensions

Article Unité Hauteur	19
Article Unité Longueur	22
Article Poids unitaire	0,019
Article Unité Largeur	20
Item_UOM	St.

Packaging

Emballage GTIN PL1	07611205625139
Emballage GTIN PL2	07611205225131
Emballage GTIN PL4	06414900125239
Hauteur d'emballage PL1	19
Hauteur d'emballage PL2	100
Hauteur d'emballage PL4	508
Longueur de l'emballage PL1	135
Longueur de l'emballage PL2	260
Longueur de l'emballage PL4	1200
Quantité d'emballage PL1	10

Quantité d'emballage PL2	100
Quantité d'emballage PL4	7200
Type d'emballage PL1	Plastic_Bag
Type d'emballage PL2	Medium_Box
Type d'emballage PL4	Pallet
Volume d'emballage PL1	0,00135945
Volume d'emballage PL2	0,00494
Volume d'emballage PL4	0,48768
Poids de l'emballage PL1	0,19
Poids de l'emballage PL2	2,017
Poids de l'emballage PL4	170,193
Largeur d'emballage PL1	530
Largeur d'emballage PL2	190
Largeur d'emballage PL4	800

Measurements

Épaisseur de paroi_s	19
Z Measurement a	20
Z Measurement a	20
MESURE Z S	19
Z	10

Technical documents

Télécharger les documents ici

Excellence in Flow

Visit our webpage to get in contact with your local specialist:
www.georgfischer.com/locations



Georg Fischer Rohrleitungssysteme (Schweiz) AG

Amsler-Laffon-Strasse 9
8200, Schaffhausen
Schweiz

T +41 52 631 30 26
E ch.ps@georgfischer.com

+GF+