Fiche produit



GF Malleable Fittings 221 - coude à sortie latérale, noir 1 1/4

1153666



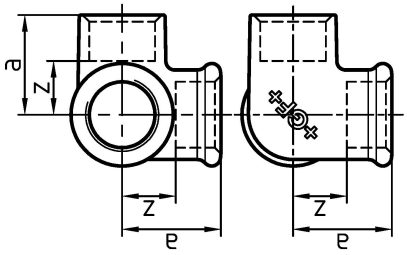

A propos GF Malleable Fittings 221 - coude à sortie latérale, noir

Spécification

- With their extensive history and tradition, malleable cast iron fittings are the most common pipe fittings. Because of their durability and mechanical strength, these fittings are very popular. The material is able to endure high mechanical stress and when combined with the standardized jointing method can be used in a wide range of applications.

Application

- Sanitary, heating and gas installation, mechanical engineering (oil, cool pipework), construction of petrol stations (gas lines), sprinkler

GF Malleable Fittings 221 - coude à sortie latérale, noir 1 1/4

1153666



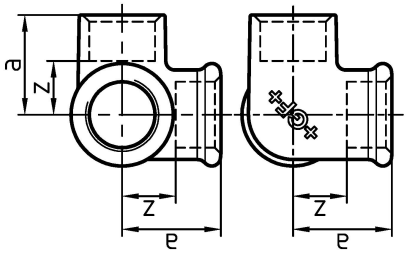

Product code

Item no EAN	7611205323547
Item no GF	770221107
Item no GTIN	07611205323547
Item no RSK	1280244
Item no VVS	004221110

Dimensions

Article Unité Hauteur	73
Article Unité Longueur	73
Article Poids unitaire	0,485
Article Unité Largeur	73
Item_UOM	St.

Packaging

Emballage GTIN PL1	07611205123543
Emballage GTIN PL4	06414900122962
Hauteur d'emballage PL1	200
Hauteur d'emballage PL4	729
Longueur de l'emballage PL1	260
Longueur de l'emballage PL4	1200
Quantité d'emballage PL1	15
Quantité d'emballage PL4	810
Type d'emballage PL1	Base_Box
Type d'emballage PL4	Pallet
Volume d'emballage PL1	0,00988
Volume d'emballage PL4	0,69984
Poids de l'emballage PL1	7,489

Poids de l'emballage PL4	412,85
Largeur d'emballage PL1	190
Largeur d'emballage PL4	800

Measurements

Z Measurement a	45
Mesure Z d	1 1/4
Z	26

Technical documents

Télécharger les documents ici

Excellence in Flow

Visit our webpage to get in contact with your local specialist:
www.georgfischer.com/locations



Georg Fischer Rohrleitungssysteme (Schweiz) AG

Amsler-Laffon-Strasse 9
8200, Schaffhausen
Schweiz

T +41 52 631 30 26
E ch.ps@georgfischer.com

+GF+