Fiche produit



GF Malleable Fittings 97 - coude-union, siège plat, noir 1 1/2

1153132



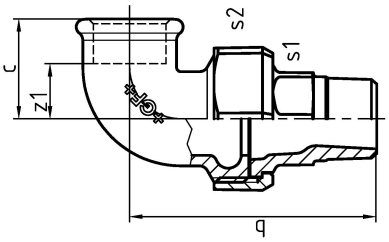

A propos GF Malleable Fittings 97 - coude-union, siège plat, noir

Spécification

- With their extensive history and tradition, malleable cast iron fittings are the most common pipe fittings. Because of their durability and mechanical strength, these fittings are very popular. The material is able to endure high mechanical stress and when combined with the standardized jointing method can be used in a wide range of applications.

Application

- Sanitary, heating and gas installation, mechanical engineering (oil, cool pipework), construction of petrol stations (gas lines), sprinkler

GF Malleable Fittings 97 - coude-union, siège plat, noir 1 1/2

1153132



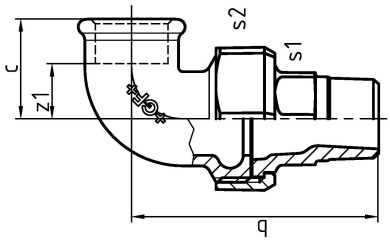

Product code

Item no EAN	7611205309817
Item no GF	770097108
Item no GTIN	07611205309817
Item no RSK	1261272
Item no VVS	004097111

Dimensions

Article Unité Hauteur	74
Article Unité Longueur	91
Article Poids unitaire	1,168
Article Unité Largeur	146
Item_UOM	St.

Packaging

Emballage GTIN PL1	07611205109813
Emballage GTIN PL4	06414900183512
Hauteur d'emballage PL1	200
Hauteur d'emballage PL4	729
Longueur de l'emballage PL1	385
Longueur de l'emballage PL4	1200
Quantité d'emballage PL1	15
Quantité d'emballage PL4	405
Type d'emballage PL1	Base_Box
Type d'emballage PL4	Pallet
Volume d'emballage PL1	0,019635
Volume d'emballage PL4	0,69984
Poids de l'emballage PL1	17,94

Poids de l'emballage PL4	493,04
Largeur d'emballage PL1	255
Largeur d'emballage PL4	800

Measurements

Épaisseur de paroi_s1	54
Épaisseur de paroi_s2	74
Mesure Zb	115
Mesure Z d	1 1/2
z1	31

Technical documents

Télécharger les documents ici

Excellence in Flow

Visit our webpage to get in contact with your local specialist:
www.georgfischer.com/locations



Georg Fischer Rohrleitungssysteme (Schweiz) AG

Amsler-Laffon-Strasse 9
8200, Schaffhausen
Schweiz

T +41 52 631 30 26
E ch.ps@georgfischer.com

+GF+