Fiche produit



GF Malleable Fittings 95 - coude-union, siège plat, galvanisé 1/2

1153100



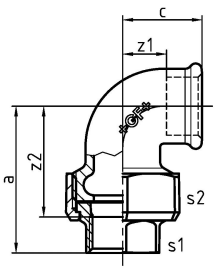

A propos GF Malleable Fittings 95 - coude-union, siège plat, galvanisé

Spécification

- With their extensive history and tradition, malleable cast iron fittings are the most common pipe fittings. Because of their durability and mechanical strength, these fittings are very popular. The material is able to endure high mechanical stress and when combined with the standardized jointing method can be used in a wide range of applications.

Application

- Sanitary, heating and gas installation, mechanical engineering (oil, cool pipework), construction of petrol stations (gas lines), sprinkler

GF Malleable Fittings 95 - coude-union, siège plat, galvanisé 1/2

1153100

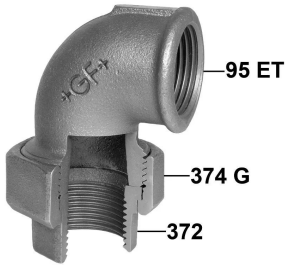

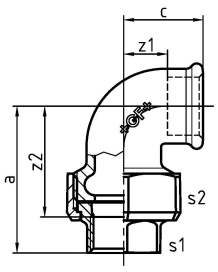

Product code

Item no EAN	7611205409012
Item no GF	770095204
Item no GTIN	07611205409012
Item no RSK	1261202
Item no VVS	004095404

Dimensions

Article Unité Hauteur	41
Article Unité Longueur	59
Article Poids unitaire	0,252
Article Unité Largeur	74
Item_UOM	St.

Packaging

Emballage GTIN PL1	07611205609016
Emballage GTIN PL2	07611205209018
Emballage GTIN PL4	06414900186513
Hauteur d'emballage PL1	41
Hauteur d'emballage PL2	200
Hauteur d'emballage PL4	729
Longueur de l'emballage PL1	225
Longueur de l'emballage PL2	260
Longueur de l'emballage PL4	1200
Quantité d'emballage PL1	10
Quantité d'emballage PL2	60
Quantité d'emballage PL4	3240
Type d'emballage PL1	Plastic_Bag

Type d'emballage PL2	Medium_Box
Type d'emballage PL4	Pallet
Volume d'emballage PL1	0,00488925
Volume d'emballage PL2	0,00988
Volume d'emballage PL4	0,69984
Poids de l'emballage PL1	2,527
Poids de l'emballage PL2	15,262
Poids de l'emballage PL4	849,148
Largeur d'emballage PL1	530
Largeur d'emballage PL2	190
Largeur d'emballage PL4	800

Measurements

Épaisseur de paroi_s1	26
Épaisseur de paroi_s2	41
Z Measurement a	58
Mesure Z d	1/2
z1	15
Z2	45

Technical documents

Télécharger les documents ici

Excellence in Flow

Visit our webpage to get in contact with your local specialist:
www.georgfischer.com/locations



Georg Fischer Rohrleitungssysteme (Schweiz) AG

Amsler-Laffon-Strasse 9
8200, Schaffhausen
Schweiz

T +41 52 631 30 26
E ch.ps@georgfischer.com

+GF+