Fiche produit



GF iFIT manifold 2x 16/20-3/4"

1151319

- Matériau : bronze, sans plomb
- Raccord : filetage femelle, filetage mâle
- PN 16 à 20 °C



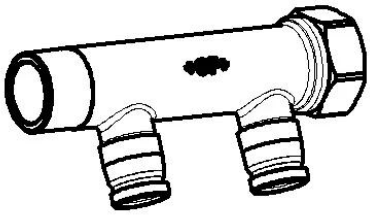

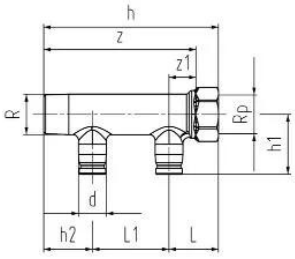

A propos GF iFIT manifold

Spécification

· Das iFIT-System unterliegt ständigen Prüfungen durch interne und externe Stellen.
· Diese reichen von der Qualitätssicherung in der Produktion bis hin zur ISO-Zertifizierung für Umwelt- und Prozesssicherheit.
· Das iFIT-System erfüllt die Anforderungen der wichtigsten Anwendungen in der Gebäudetechnik und wird kontinuierlich von den Zulassungsstellen für Trinkwasser- und Heizungsanlagen an Land und auf See überwacht.

Application

- Anwendungsbereich: Kalt- und Warmwasser, HLK, Grauwasser
- Installation: Aufputz- und Unterputzleitungen, Rohr-im-Rohr-Technik

Certification

- SVGW
- DVGW
- ÖVGW

GF iFIT manifold 2x 16/20-3/4"

1151319



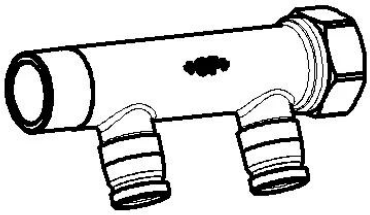

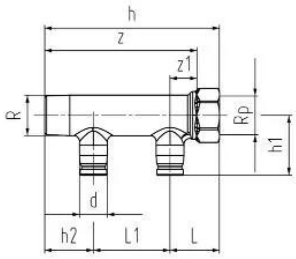

Measurements

Filetage femelle Rp	3/4
LONGUEUR_L	36
Mâle_thread_R	3/4
Mesure Z d	16 - 20
Z Mesure h	126
Mesure Z h1	40
Mesure Z h2	35
Z Measurement L	36
Z Measurement L1	55
Z	110
z1	19

Product code

Item no EAN	7611205912741
Item no GF	762102294
Item no GTIN	07611205912741

Dimensions

Article Unité Hauteur	123
Article Unité Longueur	35
Article Poids unitaire	0,376
Article Unité Largeur	55
Item_UOM	St.

Packaging

Emballage GTIN PL1	07611205912758
Emballage GTIN PL2	06414900195829
Emballage GTIN PL4	06414900195836

Hauteur d'emballage PL1	50
Hauteur d'emballage PL2	134
Hauteur d'emballage PL4	780
Longueur de l'emballage PL1	131
Longueur de l'emballage PL2	242
Longueur de l'emballage PL4	1200
Quantité d'emballage PL1	2
Quantité d'emballage PL2	20
Quantité d'emballage PL4	20000
Type d'emballage PL1	Plastic_Bag
Type d'emballage PL2	Medium_Box
Type d'emballage PL4	Pallet
Volume d'emballage PL1	0,00074015
Volume d'emballage PL2	0,005642472
Volume d'emballage PL4	0,7488
Poids de l'emballage PL1	0,762
Poids de l'emballage PL2	7,737
Poids de l'emballage PL4	7761,91
Largeur d'emballage PL1	113
Largeur d'emballage PL2	174
Largeur d'emballage PL4	800

Technical documents

Télécharger les documents ici

Excellence in Flow

Visit our webpage to get in contact with your local specialist:
www.georgfischer.com/locations



Georg Fischer Rohrleitungssysteme (Schweiz) AG

Amsler-Laffon-Strasse 9
8200, Schaffhausen
Schweiz

T +41 52 631 30 26
E ch.ps@georgfischer.com

+GF+