Uponor Q&E coupling PL 16-16

1145677

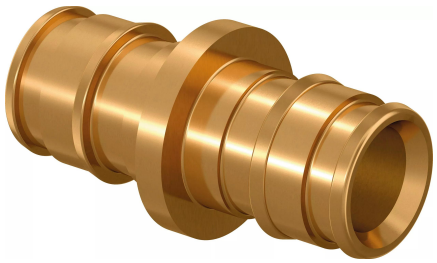

A propos Uponor Q&E coupling PL

Spécification

- Q&E Fittings und Sicherungsringe für Uponor PE-Xa Rohre
- Metallfittings aus korrosionsbeständigem Messing
- Kunststofffittings aus PPSU (Polyphenylsulfon)
- Q&E Sicherungsringe müssen separat bestellt werden
- Außen- und Innengewinde nach DIN EN 10226-1

Application

- Einsatzbereich für Trinkwasser: Max. zulässige Dauerbetriebstemperatur von 0 °C bis 70 °C bei max. Dauerbetriebsdruck von 10 bar, kurzzeitige Störfalltemperatur von 95 °C für max. 100 Std. Betriebsdauer.
- Einsatzbereich für Heizung: Anwendungsklasse 4 und 5 / 6 bar, Berechnungstemperatur: 80 °C, max. Betriebstemperatur 90 °C, Störfalltemperatur 100 °C für maximal 100 Std. Betriebsdauer.

Uponor Q&E coupling PL 16-16

1145677

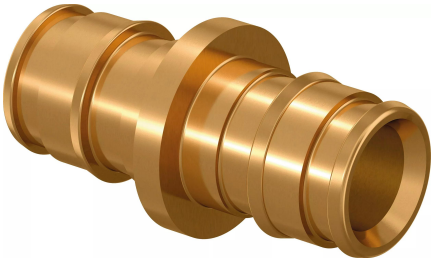

Technical documents

Télécharger les documents ici

Uponor Corporation

Ilmalantori 4
00240, Helsinki
Finland

T +358 (0)20 129 211
F +358 (0)20 129 2841

www.uponor.com