Uponor Uni Pipe PLUS isolé DHS9 20x2,25 blue 75m

1063560

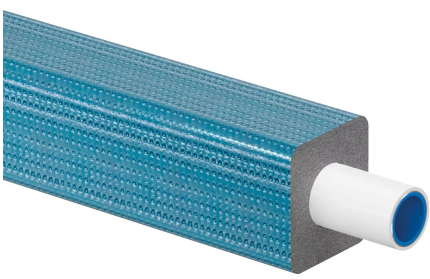

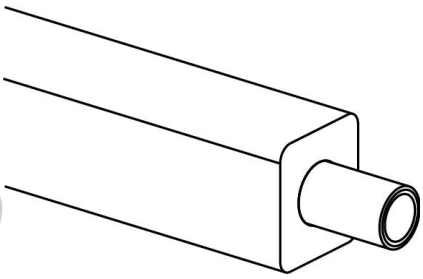

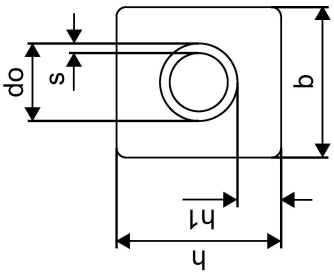

A propos Uponor Uni Pipe PLUS isolé DHS9

Spécification

Uponor Uni Pipe PLUS
- Sauerstoffdiffusionsdichtes 5-Schicht-Verbundrohr (PE-RT - Haftvermittler - Aluminiumschicht - Haftvermittler - PE-RT) mit SAC- und OWC-Technologie hergestellt
- DIN EN 13501-1 Brandklassifizierung: Klasse E
- Rohrenden mit abnehmbarem Hygieneverschluss nach DIN EN 806

Uponor MLC
- Sauerstoffdiffusionsdichtes Mehrschichtverbundrohr (PE-RT - Haftvermittler - Aluminiumschicht - Haftvermittler- PE-RT)
- DIN EN 13501-1 Brandklassifizierung: Klasse E
- Rohrenden mit abnehmbarem Hygieneverschluss nach DIN EN 806

Application

- Einsatzbereich für Trinkwasser: Max. zulässige Dauerbetriebstemperatur von 0 °C bis 70 °C bei max. Dauerbetriebsdruck von 10 bar, kurzzeitige Störfalltemperatur von 95 °C für max. 100 Std. Betriebsdauer.
- Einsatzbereich für Heizung: Max. zulässige Dauerbetriebstemperatur von 80 °C bei max. Dauerbetriebsdruck von 10 bar, kurzzeitige Störfalltemperatur von 100 °C für max. 100 Stunden Betriebsdauer.

Certification

- DVGW
- ÖVGW
- KIWA/KOMO

Uponor Uni Pipe PLUS isolé DHS9 20x2,25 blue 75m

1063560

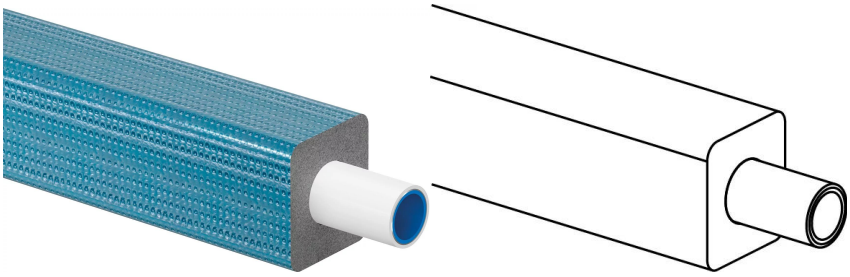

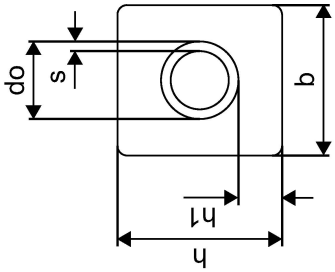

Technical documents

Télécharger les documents ici

Uponor Corporation

Ilmalantori 4
00240, Helsinki
Finland

T +358 (0)20 129 211
F +358 (0)20 129 2841

www.uponor.com