Uponor S-Press raccord mâle 40-R1 1/2"MT

1046902

- Fabriqué en laiton étamé
- Installation rapide sans ébavurage
- Code couleur

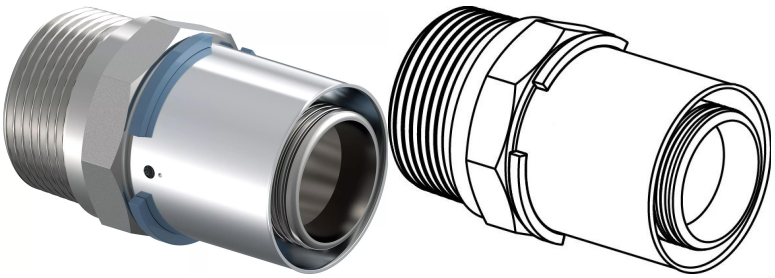

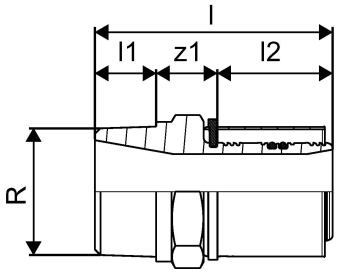

A propos Uponor S-Press raccord mâle

Spécification

- Mit fixierter Presshülse
- Pressanschlag
- Prüfsicherheit „unverpresst undicht“.
- Außen- und Innengewinde nach DIN EN 10226-1

Application

- Einsatzbereich für Trinkwasser: max. zulässige Dauerbetriebstemperatur von 0 °C bis 70 °C bei max. Dauerbetriebsdruck von 10 bar, kurzzeitige Störfalltemperatur von 95 °C für max. 100 Std. Betriebsdauer.
- Einsatzbereich für Heizung: max. zulässige Dauerbetriebstemperatur von 80 °C bei max. Dauerbetriebsdruck von 10 bar, kurzzeitige Störfalltemperatur von 100 °C für max. 100 Stunden Betriebsdauer.

Certification

- DVGW
- ÖVGW
- KIWA/KOMO

Uponor S-Press raccord mâle 40-R1 1/2"MT

1046902

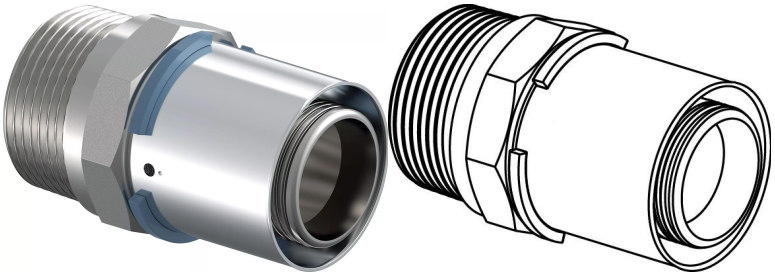

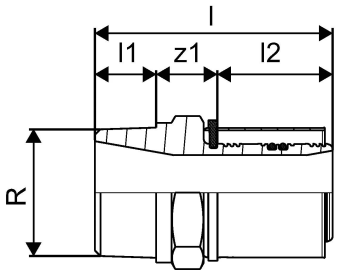

Technical documents

Télécharger les documents ici

Uponor Corporation

Ilmalantori 4
00240, Helsinki
Finland

T +358 (0)20 129 211
F +358 (0)20 129 2841

www.uponor.com