Produktdatenblatt



GF Solder-Fit Winkel 7091B 12-1/2

1163900

- Serie 7000 Lötfittings Winkel Rotguss
- Werkstoff: Rotguss
- Anschluss: Innenlötende / Innengewinde



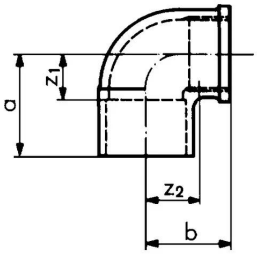

Ausschreibungstexte GF Solder-Fit Winkel 7091B

Spezifikation

- Werkstoff: Kupfer und Rotguss
- Ausgelegt für Weich- und Hartlötverfahren
- Gereinigte und vorbereitete Oberflächen für optimalen Lotfluss
- Hohe Korrosionsbeständigkeit durch niedrigen Kohlenstoffgehalt
- Oberflächenfinish für dauerhaft sichere Lötverbindungen

Anwendung

- Verbindung von Kupferrohrleitungen in der Gebäudetechnik
- Trinkwasserinstallationen
- Gasinstallationen
- Heizungs- und Kühlkreisläufe
- Medizinische Gasversorgung mit hohen Hygieneanforderungen

GF Solder-Fit Winkel 7091B 12-1/2

1163900



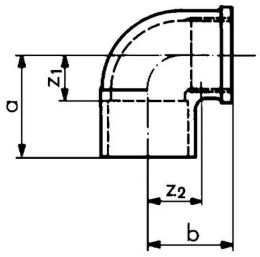

Measurements

Innengewinde Rp	1/2
Z Measurement a	20
Z Measurement a	20
Z-Messung b	19
Z-Messung d	12
z1	11
Z2	8

Product code

Item no EAN	7611205858162
Item no GF	767091320
Item no GTIN	07611205858162

Dimension

Höhe der Artikeleinheit	30
Länge der Artikeleinheit	40
Gewicht der Artikeleinheit	0,052
Breite der Artikeleinheit	30
Item_UOM	St.

Packaging

Verpackung GTIN PL1	06414900163897
Verpackung GTIN PL2	06414900273930
Verpackungshöhe PL1	30
Verpackungshöhe PL2	10
Verpackungslänge PL1	40
Verpackungslänge PL2	150
Verpackungsmenge PL1	1

Verpackungsmenge PL2	10
Verpackungstyp PL1	Piece
Verpackungstyp PL2	Bag
Verpackungsvolumen PL1	0,000036
Verpackungsband PL2	0,00015
Verpackungsgewicht PL1	0,052
Verpackungsgewicht PL2	0,655
Verpackungsbreite PL1	30
Verpackungsbreite PL2	100

Technische Dokumente (wie Installationsanleitung etc.)

Dokumente herunterladen

Excellence in Flow

Visit our webpage to get in contact with your local specialist:
www.georgfischer.com/locations



Georg Fischer Rohrleitungssysteme (Schweiz) AG

Amsler-Laffon-Strasse 9
8200, Schaffhausen
Schweiz

T +41 52 631 30 26
E ch.ps@georgfischer.com

+GF+