Produktdatenblatt



GF Solder-Fit Winkel 7090 0

1163893

- Serie 7000 Lötfittings Winkel Kupfer
- Werkstoff: Kupfer
- Anschluss: Innenlötende
- Dimensionen 8, 10 und 12 mm: identische Ausführung wie Nr. 7002



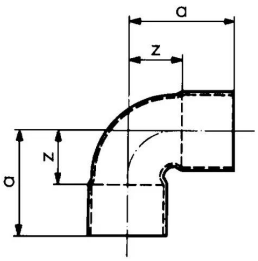

Ausschreibungstexte GF Solder-Fit Winkel 7090

Spezifikation

- Werkstoff: Kupfer und Rotguss
- Ausgelegt für Weich- und Hartlötverfahren
- Gereinigte und vorbereitete Oberflächen für optimalen Lotfluss
- Hohe Korrosionsbeständigkeit durch niedrigen Kohlenstoffgehalt
- Oberflächenfinish für dauerhaft sichere Lötverbindungen

Anwendung

- Verbindung von Kupferrohrleitungen in der Gebäudetechnik
- Trinkwasserinstallationen
- Gasinstallationen
- Heizungs- und Kühlkreisläufe
- Medizinische Gasversorgung mit hohen Hygieneanforderungen

GF Solder-Fit Winkel 7090 0

1163893



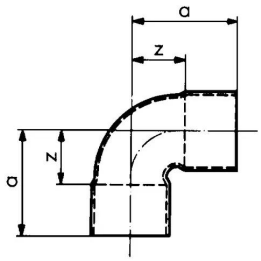

Product code

Item no EAN	7611205858131
Item no GF	767090005
Item no GTIN	07611205858131

Dimension

Höhe der Artikeleinheit	30
Länge der Artikeleinheit	30
Gewicht der Artikeleinheit	0,016
Breite der Artikeleinheit	20
Item_UOM	St.

Packaging

Verpackung GTIN PL1	06414900163842
Verpackung GTIN PL2	06414900273862
Verpackungshöhe PL1	30
Verpackungshöhe PL2	10
Verpackungslänge PL1	30
Verpackungslänge PL2	150
Verpackungsmenge PL1	1
Verpackungsmenge PL2	10
Verpackungstyp PL1	Piece
Verpackungstyp PL2	Bag
Verpackungsvolumen PL1	0,000018
Verpackungsband PL2	0,00015
Verpackungsgewicht PL1	0,016
Verpackungsgewicht PL2	0,21
Verpackungsbreite PL1	20

Verpackungsbreite PL2	100

Measurements

Z Measurement a	20
Z Measurement a	20
Z-Messung d	15
Z	8

Technische Dokumente (wie Installationsanleitung etc.)

Dokumente herunterladen

Excellence in Flow

Visit our webpage to get in contact with your local specialist:
www.georgfischer.com/locations



Georg Fischer Rohrleitungssysteme (Schweiz) AG

Amsler-Laffon-Strasse 9
8200, Schaffhausen
Schweiz

T +41 52 631 30 26
E ch.ps@georgfischer.com

+GF+