Produktdatenblatt



GF Malleable Fittings 595 - Stopfen mit angedrehter Dichtfläche, verzinkt 1/2

1154794

- Plug with one machined face

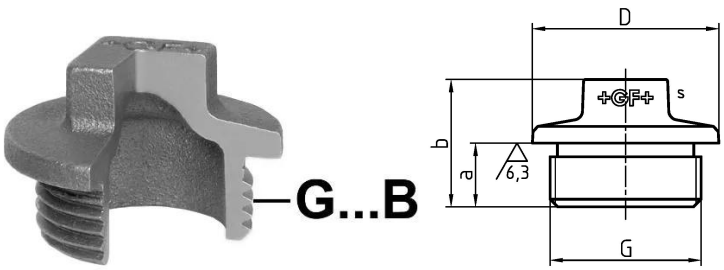

Ausschreibungstexte GF Malleable Fittings 595 - Stopfen mit angedrehter Dichtfläche, verzinkt

Spezifikation

- With their extensive history and tradition, malleable cast iron fittings are the most common pipe fittings. Because of their durability and mechanical strength, these fittings are very popular. The material is able to endure high mechanical stress and when combined with the standardized jointing method can be used in a wide range of applications.

Anwendung

- Sanitary, heating and gas installation, mechanical engineering (oil, cool pipework), construction of petrol stations (gas lines), sprinkler

GF Malleable Fittings 595 - Stopfen mit angedrehter Dichtfläche, verzinkt 1/2

1154794

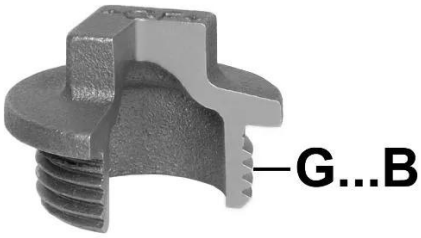

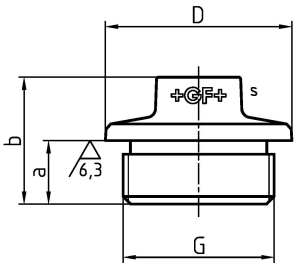

Measurements

Zylindrisches_Gewinde_G	1/2
Wandstärke_s	11
Z Measurement a	11
Z Measurement a	11
Z-Messung b	23
Z-Messung d	28

Product code

Item no EAN	7611205459192
Item no GF	770595204
Item no GTIN	07611205459192
Item no RSK	1254122
Item no VVS	004595404

Dimension

Höhe der Artikeleinheit	28
Länge der Artikeleinheit	28
Gewicht der Artikeleinheit	0,036
Breite der Artikeleinheit	23
Item_UOM	St.

Packaging

Verpackung GTIN PL1	07611205659196
Verpackung GTIN PL2	07611205259198
Verpackung GTIN PL4	06414900238946
Verpackungshöhe PL1	28
Verpackungshöhe PL2	100

Verpackungshöhe PL4	508
Verpackungslänge PL1	155
Verpackungslänge PL2	260
Verpackungslänge PL4	1200
Verpackungsmenge PL1	10
Verpackungsmenge PL2	100
Verpackungsmenge PL4	7200
Verpackungstyp PL1	Plastic_Bag
Verpackungstyp PL2	Medium_Box
Verpackungstyp PL4	Pallet
Verpackungsvolumen PL1	0,0023002
Verpackungsband PL2	0,00494
Verpackungsband PL4	0,48768
Verpackungsgewicht PL1	0,365
Verpackungsgewicht PL2	3,773
Verpackungsgewicht PL4	296,69
Verpackungsbreite PL1	530
Verpackungsbreite PL2	190
Verpackungsbreite PL4	800

Technische Dokumente (wie Installationsanleitung etc.)

Dokumente herunterladen

Excellence in Flow

Visit our webpage to get in contact with your local specialist:
www.georgfischer.com/locations



Georg Fischer Rohrleitungssysteme (Schweiz) AG

Amsler-Laffon-Strasse 9
8200, Schaffhausen
Schweiz

T +41 52 631 30 26
E ch.ps@georgfischer.com

+GF+