Produktdatenblatt



GF Malleable Fittings 330 - Verschraubung, flach dichtend, verzinkt 3/8

1154321

- Lieferung ohne Dichtungen; a und z1 beinhalten die Dichtungsdicke gemäß Tabelle „Abmessung der Dichtung“.
- 374 G ... bezieht sich auf die Gewindegröße G nach ISO 228 der Überwurfmutter 374.
- * Innensechskant

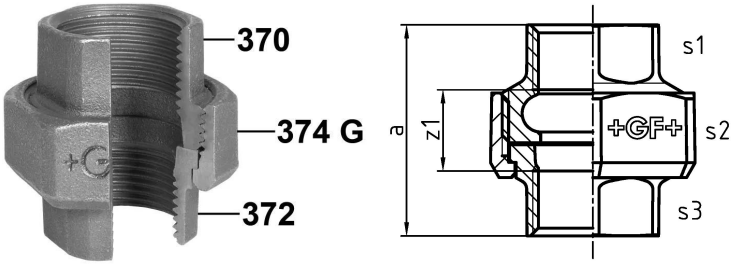

Ausschreibungstexte GF Malleable Fittings 330 - Verschraubung, flach dichtend, verzinkt

Spezifikation

- With their extensive history and tradition, malleable cast iron fittings are the most common pipe fittings. Because of their durability and mechanical strength, these fittings are very popular. The material is able to endure high mechanical stress and when combined with the standardized jointing method can be used in a wide range of applications.

Anwendung

- Sanitary, heating and gas installation, mechanical engineering (oil, cool pipework), construction of petrol stations (gas lines), sprinkler

GF Malleable Fittings 330 - Verschraubung, flach dichtend, verzinkt 3/8

1154321

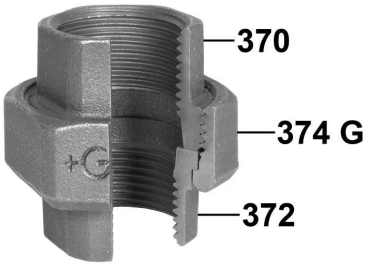

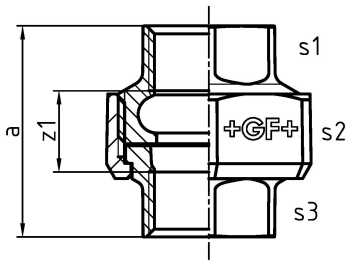

Product code

Item no EAN	7611205435202
Item no GF	770330203
Item no GTIN	07611205435202
Item no RSK	1260802
Item no VVS	004330403

Dimension

Höhe der Artikeleinheit	32
Länge der Artikeleinheit	35
Gewicht der Artikeleinheit	0,112
Breite der Artikeleinheit	47
Item_UOM	St.

Packaging

Verpackung GTIN PL1	07611205635206
Verpackung GTIN PL2	07611205235208
Verpackung GTIN PL4	06414900241274
Verpackungshöhe PL1	32
Verpackungshöhe PL2	100
Verpackungshöhe PL4	508
Verpackungslänge PL1	180
Verpackungslänge PL2	260
Verpackungslänge PL4	1200
Verpackungsmenge PL1	10
Verpackungsmenge PL2	40
Verpackungsmenge PL4	2880
Verpackungstyp PL1	Plastic_Bag

Verpackungstyp PL2	Medium_Box
Verpackungstyp PL4	Pallet
Verpackungsvolumen PL1	0,0030528
Verpackungsband PL2	0,00494
Verpackungsband PL4	0,48768
Verpackungsgewicht PL1	1,13
Verpackungsgewicht PL2	4,62
Verpackungsgewicht PL4	357,64
Verpackungsbreite PL1	530
Verpackungsbreite PL2	190
Verpackungsbreite PL4	800

Measurements

Wandstärke_s1	22
Wandstärke_s2	32
Wandstärke s3	*12
Z Measurement a	47
Z-Messung d	3/8
z1	27

Technische Dokumente (wie Installationsanleitung etc.)

Dokumente herunterladen

Excellence in Flow

Visit our webpage to get in contact with your local specialist:
www.georgfischer.com/locations



Georg Fischer Rohrleitungssysteme (Schweiz) AG

Amsler-Laffon-Strasse 9
8200, Schaffhausen
Schweiz

T +41 52 631 30 26
E ch.ps@georgfischer.com

+GF+