Produktdatenblatt



GF Malleable Fittings 329 - Gewindeflansch, gebohrt, 4 Loch, verzinkt 2 1/2

1154305

- Lochkreis und Dichtfläche gemäß EN 1092-2 und DIN 2566.



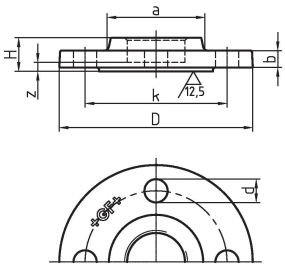

Ausschreibungstexte GF Malleable Fittings 329 - Gewindeflansch, gebohrt, 4 Loch, verzinkt

Spezifikation

- With their extensive history and tradition, malleable cast iron fittings are the most common pipe fittings. Because of their durability and mechanical strength, these fittings are very popular. The material is able to endure high mechanical stress and when combined with the standardized jointing method can be used in a wide range of applications.

Anwendung

- Sanitary, heating and gas installation, mechanical engineering (oil, cool pipework), construction of petrol stations (gas lines), sprinkler

GF Malleable Fittings 329 - Gewindeflansch, gebohrt, 4 Loch, verzinkt 2 1/2

1154305



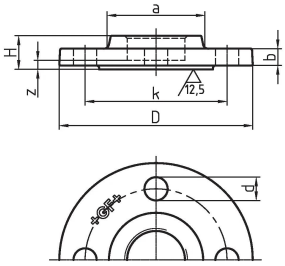

Product code

Item no EAN	7611205435004
Item no GF	770329210
Item no GTIN	07611205435004
Item no RSK	1254114
Item no VVS	004328413

Dimension

Höhe der Artikeleinheit	185
Länge der Artikeleinheit	185
Gewicht der Artikeleinheit	3,02
Breite der Artikeleinheit	32
Item_UOM	St.

Packaging

Verpackung GTIN PL1	07611205235000
Verpackung GTIN PL4	06414900241328
Verpackungshöhe PL1	200
Verpackungshöhe PL4	534
Verpackungslänge PL1	260
Verpackungslänge PL4	1200
Verpackungsmenge PL1	6
Verpackungsmenge PL4	216
Verpackungstyp PL1	Base_Box
Verpackungstyp PL4	Pallet
Verpackungsvolumen PL1	0,00988
Verpackungsband PL4	0,51264
Verpackungsgewicht PL1	18,334

Verpackungsgewicht PL4	672,32
Verpackungsbreite PL1	190
Verpackungsbreite PL4	800

Measurements

Z Measurement a	100
Z-Messung b	16
Z-Messung d	185
Z Measurement H	32
Z-Messung k	145
Z	5

Technische Dokumente (wie Installationsanleitung etc.)

Dokumente herunterladen

Excellence in Flow

Visit our webpage to get in contact with your local specialist:
www.georgfischer.com/locations



Georg Fischer Rohrleitungssysteme (Schweiz) AG

Amsler-Laffon-Strasse 9
8200, Schaffhausen
Schweiz

T +41 52 631 30 26
E ch.ps@georgfischer.com

+GF+