Produktdatenblatt



GF Malleable Fittings 329 - Gewindeflansch, gebohrt, 4 Loch, schwarz 1 1/2

1154293

- Lochkreis und Dichtfläche gemäß EN 1092-2 und DIN 2566.



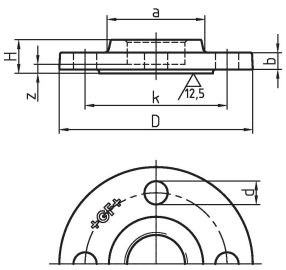

Ausschreibungstexte GF Malleable Fittings 329 - Gewindeflansch, gebohrt, 4 Loch, schwarz

Spezifikation

- With their extensive history and tradition, malleable cast iron fittings are the most common pipe fittings. Because of their durability and mechanical strength, these fittings are very popular. The material is able to endure high mechanical stress and when combined with the standardized jointing method can be used in a wide range of applications.

Anwendung

- Sanitary, heating and gas installation, mechanical engineering (oil, cool pipework), construction of petrol stations (gas lines), sprinkler

GF Malleable Fittings 329 - Gewindeflansch, gebohrt, 4 Loch, schwarz 1 1/2

1154293



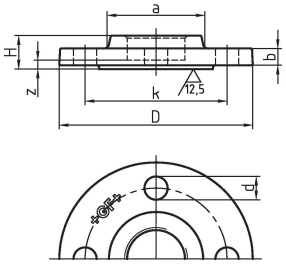

Product code

Item no EAN	7611205334949
Item no GF	770329108
Item no GTIN	07611205334949
Item no RSK	1254109
Item no VVS	004328111

Dimension

Höhe der Artikeleinheit	150
Länge der Artikeleinheit	150
Gewicht der Artikeleinheit	1,75
Breite der Artikeleinheit	26
Item_UOM	St.

Packaging

Verpackung GTIN PL1	07611205134945
Verpackung GTIN PL4	06414900120258
Verpackungshöhe PL1	200
Verpackungshöhe PL4	534
Verpackungslänge PL1	260
Verpackungslänge PL4	1200
Verpackungsmenge PL1	10
Verpackungsmenge PL4	360
Verpackungstyp PL1	Base_Box
Verpackungstyp PL4	Pallet
Verpackungsvolumen PL1	0,00988
Verpackungsband PL4	0,51264

Verpackungsgewicht PL1	17,714
Verpackungsgewicht PL4	650
Verpackungsbreite PL1	190
Verpackungsbreite PL4	800

Measurements

Z Measurement a	72
Z-Messung b	13
Z-Messung d	150
Z Measurement H	26
Z-Messung k	110
Z	8

Technische Dokumente (wie Installationsanleitung etc.)

Dokumente herunterladen

Excellence in Flow

Visit our webpage to get in contact with your local specialist:
www.georgfischer.com/locations



Georg Fischer Rohrleitungssysteme (Schweiz) AG

Amsler-Laffon-Strasse 9
8200, Schaffhausen
Schweiz

T +41 52 631 30 26
E ch.ps@georgfischer.com

+GF+