Produktdatenblatt



GF Malleable Fittings 321 - Gewindeflansch, ungebohrt, verzinkt 1/2

1154271

- Screwed flange, undrilled



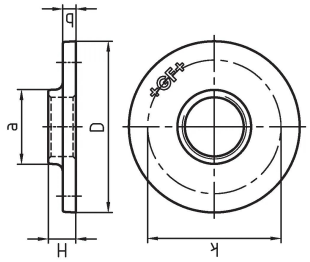

Ausschreibungstexte GF Malleable Fittings 321 - Gewindeflansch, ungebohrt, verzinkt

Spezifikation

- With their extensive history and tradition, malleable cast iron fittings are the most common pipe fittings. Because of their durability and mechanical strength, these fittings are very popular. The material is able to endure high mechanical stress and when combined with the standardized jointing method can be used in a wide range of applications.

Anwendung

- Sanitary, heating and gas installation, mechanical engineering (oil, cool pipework), construction of petrol stations (gas lines), sprinkler

GF Malleable Fittings 321 - Gewindeflansch, ungebohrt, verzinkt 1/2

1154271



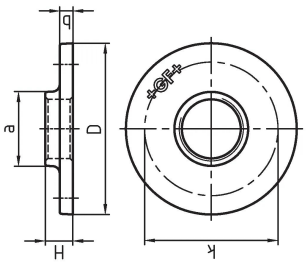

Product code

Item no EAN	7611205433284
Item no GF	770320204
Item no GTIN	07611205433284
Item no RSK	1254078
Item no VVS	004321404

Dimension

Höhe der Artikeleinheit	80
Länge der Artikeleinheit	80
Gewicht der Artikeleinheit	0,21
Breite der Artikeleinheit	13
Item_UOM	St.

Packaging

Verpackung GTIN PL1	07611205233280
Verpackung GTIN PL4	06414900241502
Verpackungshöhe PL1	100
Verpackungshöhe PL4	508
Verpackungslänge PL1	260
Verpackungslänge PL4	1200
Verpackungsmenge PL1	30
Verpackungsmenge PL4	2160
Verpackungstyp PL1	Base_Box
Verpackungstyp PL4	Pallet
Verpackungsvolumen PL1	0,00494
Verpackungsband PL4	0,48768
Verpackungsgewicht PL1	6,42

Verpackungsgewicht PL4	473,6
Verpackungsbreite PL1	190
Verpackungsbreite PL4	800

Measurements

Z Measurement a	28
Z-Messung b	5
Z-Messung d	80
Z Measurement H	13
Z-Messung k	55

Technische Dokumente (wie Installationsanleitung etc.)

Dokumente herunterladen

Excellence in Flow

Visit our webpage to get in contact with your local specialist:
www.georgfischer.com/locations



Georg Fischer Rohrleitungssysteme (Schweiz) AG

Amsler-Laffon-Strasse 9
8200, Schaffhausen
Schweiz

T +41 52 631 30 26
E ch.ps@georgfischer.com

+GF+