Produktdatenblatt



GF Malleable Fittings 321 - Gewindeflansch, ungebohrt, schwarz 1/2

1154265

- Screwed flange, undrilled



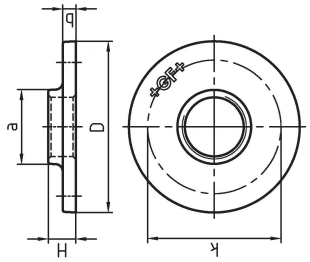

Ausschreibungstexte GF Malleable Fittings 321 - Gewindeflansch, ungebohrt, schwarz

Spezifikation

- With their extensive history and tradition, malleable cast iron fittings are the most common pipe fittings. Because of their durability and mechanical strength, these fittings are very popular. The material is able to endure high mechanical stress and when combined with the standardized jointing method can be used in a wide range of applications.

Anwendung

- Sanitary, heating and gas installation, mechanical engineering (oil, cool pipework), construction of petrol stations (gas lines), sprinkler

GF Malleable Fittings 321 - Gewindeflansch, ungebohrt, schwarz 1/2

1154265



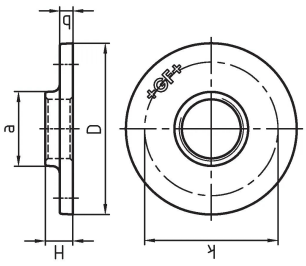

Product code

Item no EAN	7611205333287
Item no GF	770320104
Item no GTIN	07611205333287
Item no RSK	1254077
Item no VVS	004321104

Dimension

Höhe der Artikeleinheit	80
Länge der Artikeleinheit	80
Gewicht der Artikeleinheit	0,204
Breite der Artikeleinheit	13
Item_UOM	St.

Packaging

Verpackung GTIN PL1	07611205133283
Verpackung GTIN PL4	06414900120418
Verpackungshöhe PL1	100
Verpackungshöhe PL4	508
Verpackungslänge PL1	260
Verpackungslänge PL4	1200
Verpackungsmenge PL1	30
Verpackungsmenge PL4	2160
Verpackungstyp PL1	Base_Box
Verpackungstyp PL4	Pallet
Verpackungsvolumen PL1	0,00494
Verpackungsband PL4	0,48768
Verpackungsgewicht PL1	6,246

Verpackungsgewicht PL4	461,072
Verpackungsbreite PL1	190
Verpackungsbreite PL4	800

Measurements

Z Measurement a	28
Z-Messung b	5
Z-Messung d	80
Z Measurement H	13
Z-Messung k	55

Technische Dokumente (wie Installationsanleitung etc.)

Dokumente herunterladen

Excellence in Flow

Visit our webpage to get in contact with your local specialist:
www.georgfischer.com/locations



Georg Fischer Rohrleitungssysteme (Schweiz) AG

Amsler-Laffon-Strasse 9
8200, Schaffhausen
Schweiz

T +41 52 631 30 26
E ch.ps@georgfischer.com

+GF+