Produktdatenblatt



GF Malleable Fittings 271 - Muffe, verzinkt 3/8

1154047

- RT ... rechtsgängiges Gewinde, LT ... linksgängiges Gewinde



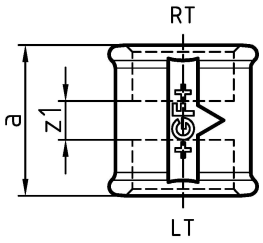

Ausschreibungstexte GF Malleable Fittings 271 - Muffe, verzinkt

Spezifikation

- With their extensive history and tradition, malleable cast iron fittings are the most common pipe fittings. Because of their durability and mechanical strength, these fittings are very popular. The material is able to endure high mechanical stress and when combined with the standardized jointing method can be used in a wide range of applications.

Anwendung

- Sanitary, heating and gas installation, mechanical engineering (oil, cool pipework), construction of petrol stations (gas lines), sprinkler

GF Malleable Fittings 271 - Muffe, verzinkt 3/8

1154047



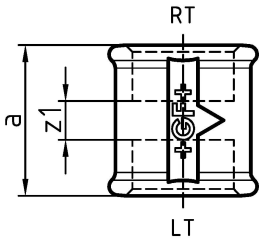

Product code

Item no EAN	7611205428518
Item no GF	770271203
Item no GTIN	07611205428518
Item no RSK	1311471
Item no VVS	004271403

Dimension

Höhe der Artikeleinheit	27
Länge der Artikeleinheit	27
Gewicht der Artikeleinheit	0,067
Breite der Artikeleinheit	30
Item_UOM	St.

Packaging

Verpackung GTIN PL1	07611205628512
Verpackung GTIN PL2	07611205228514
Verpackung GTIN PL4	06414900124096
Verpackungshöhe PL1	27
Verpackungshöhe PL2	100
Verpackungshöhe PL4	508
Verpackungslänge PL1	155
Verpackungslänge PL2	260
Verpackungslänge PL4	1200
Verpackungsmenge PL1	10
Verpackungsmenge PL2	100
Verpackungsmenge PL4	7200
Verpackungstyp PL1	Plastic_Bag

Verpackungstyp PL2	Medium_Box
Verpackungstyp PL4	Pallet
Verpackungsvolumen PL1	0,00221805
Verpackungsband PL2	0,00494
Verpackungsband PL4	0,48768
Verpackungsgewicht PL1	0,677
Verpackungsgewicht PL2	6,893
Verpackungsgewicht PL4	521,33
Verpackungsbreite PL1	530
Verpackungsbreite PL2	190
Verpackungsbreite PL4	800

Measurements

Z Measurement a	30
Z Measurement a	30
Z-Messung d	3/8
z1	10

Technische Dokumente (wie Installationsanleitung etc.)

Dokumente herunterladen

Excellence in Flow

Visit our webpage to get in contact with your local specialist:
www.georgfischer.com/locations



Georg Fischer Rohrleitungssysteme (Schweiz) AG

Amsler-Laffon-Strasse 9
8200, Schaffhausen
Schweiz

T +41 52 631 30 26
E ch.ps@georgfischer.com

+GF+