Produktdatenblatt



GF Malleable Fittings 241 - Reduziernippel, verzinkt 1 1/2 - 3/4

1153818

- STA ... diese Fittings-Typen werden in Stahl gefertigt (verzinkte Ausführung = galvanisch verzinkt) und sind nicht für Trinkwasserinstallationen geeignet.

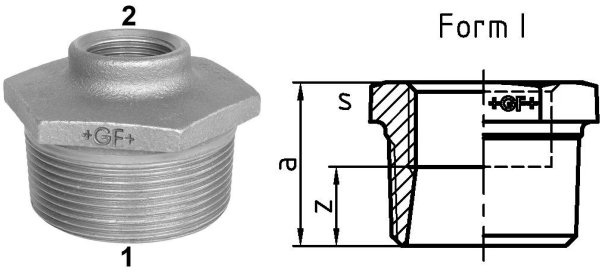

Ausschreibungstexte GF Malleable Fittings 241 - Reduziernippel, verzinkt

Spezifikation

- With their extensive history and tradition, malleable cast iron fittings are the most common pipe fittings. Because of their durability and mechanical strength, these fittings are very popular. The material is able to endure high mechanical stress and when combined with the standardized jointing method can be used in a wide range of applications.

Anwendung

- Sanitary, heating and gas installation, mechanical engineering (oil, cool pipework), construction of petrol stations (gas lines), sprinkler

GF Malleable Fittings 241 - Reduziernippel, verzinkt 1 1/2 - 3/4

1153818



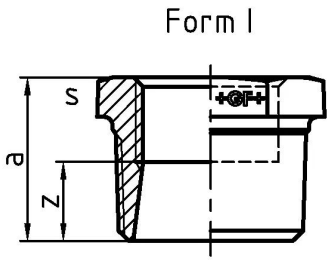

Product code

Item no EAN	7611205425418
Item no GF	770241234
Item no GTIN	07611205425418
Item no LVI	0855131
Item no NOBB	60639066
Item no NRF	1366798
Item no RSK	1319359
Item no VVS	004241457

Dimension

Höhe der Artikeleinheit	50
Länge der Artikeleinheit	58
Gewicht der Artikeleinheit	0,221
Breite der Artikeleinheit	31
Item_UOM	St.

Packaging

Verpackung GTIN PL1	07611205225414
Verpackung GTIN PL4	06414900125062
Verpackungshöhe PL1	200
Verpackungshöhe PL4	534
Verpackungslänge PL1	260
Verpackungslänge PL4	1200
Verpackungsmenge PL1	80
Verpackungsmenge PL4	2880
Verpackungstyp PL1	Base_Box
Verpackungstyp PL4	Pallet

Verpackungsvolumen PL1	0,00988
Verpackungsband PL4	0,51264
Verpackungsgewicht PL1	17,894
Verpackungsgewicht PL4	656,48
Verpackungsbreite PL1	190
Verpackungsbreite PL4	800

Measurements

Z Measurement a	31
Z-MESSUNG S	50
Z	16

Technische Dokumente (wie Installationsanleitung etc.)

Dokumente herunterladen

Excellence in Flow

Visit our webpage to get in contact with your local specialist:
www.georgfischer.com/locations



Georg Fischer Rohrleitungssysteme (Schweiz) AG

Amsler-Laffon-Strasse 9
8200, Schaffhausen
Schweiz

T +41 52 631 30 26
E ch.ps@georgfischer.com

+GF+