Produktdatenblatt



GF Malleable Fittings 241 - Reduziernippel, verzinkt 1 - 3/4

1153811

- STA ... diese Fittings-Typen werden in Stahl gefertigt (verzinkte Ausführung = galvanisch verzinkt) und sind nicht für Trinkwasserinstallationen geeignet.

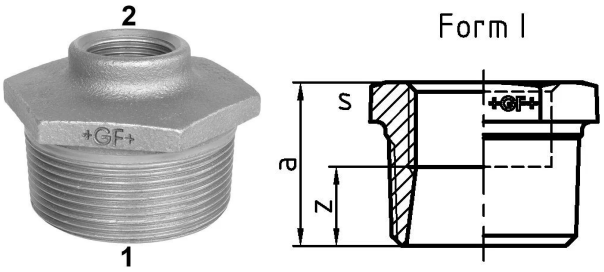

Ausschreibungstexte GF Malleable Fittings 241 - Reduziernippel, verzinkt

Spezifikation

- With their extensive history and tradition, malleable cast iron fittings are the most common pipe fittings. Because of their durability and mechanical strength, these fittings are very popular. The material is able to endure high mechanical stress and when combined with the standardized jointing method can be used in a wide range of applications.

Anwendung

- Sanitary, heating and gas installation, mechanical engineering (oil, cool pipework), construction of petrol stations (gas lines), sprinkler

GF Malleable Fittings 241 - Reduziernippel, verzinkt 1 - 3/4

1153811



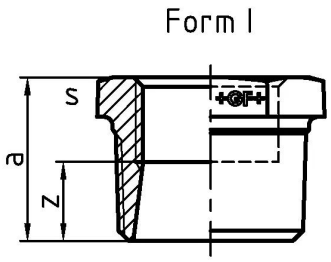

Product code

Item no EAN	7611205425289
Item no GF	770241227
Item no GTIN	07611205425289
Item no LVI	0855126
Item no NOBB	60639056
Item no NRF	1366788
Item no RSK	1319243
Item no VVS	004241443

Dimension

Höhe der Artikeleinheit	36
Länge der Artikeleinheit	42
Gewicht der Artikeleinheit	0,094
Breite der Artikeleinheit	29
Item_UOM	St.

Packaging

Verpackung GTIN PL1	07611205625283
Verpackung GTIN PL2	07611205225285
Verpackung GTIN PL4	06414900125130
Verpackungshöhe PL1	36
Verpackungshöhe PL2	200
Verpackungshöhe PL4	729
Verpackungslänge PL1	180
Verpackungslänge PL2	260
Verpackungslänge PL4	1200
Verpackungsmenge PL1	10

Verpackungsmenge PL2	120
Verpackungsmenge PL4	6480
Verpackungstyp PL1	Plastic_Bag
Verpackungstyp PL2	Medium_Box
Verpackungstyp PL4	Pallet
Verpackungsvolumen PL1	0,0034344
Verpackungsband PL2	0,00988
Verpackungsband PL4	0,69984
Verpackungsgewicht PL1	0,944
Verpackungsgewicht PL2	11,545
Verpackungsgewicht PL4	648,404
Verpackungsbreite PL1	530
Verpackungsbreite PL2	190
Verpackungsbreite PL4	800

Measurements

Wandstärke_s	36
Z Measurement a	30
Z Measurement a	30
Z-MESSUNG S	36
Z	15

Technische Dokumente (wie Installationsanleitung etc.)

Dokumente herunterladen

Excellence in Flow

Visit our webpage to get in contact with your local specialist:
www.georgfischer.com/locations



Georg Fischer Rohrleitungssysteme (Schweiz) AG

Amsler-Laffon-Strasse 9
8200, Schaffhausen
Schweiz

T +41 52 631 30 26
E ch.ps@georgfischer.com

+GF+