Produktdatenblatt



GF Malleable Fittings 241 - Reduziernippel, verzinkt 1/2 - 1/8

1153802

- STA ... diese Fittings-Typen werden in Stahl gefertigt (verzinkte Ausführung = galvanisch verzinkt) und sind nicht für Trinkwasserinstallationen geeignet.

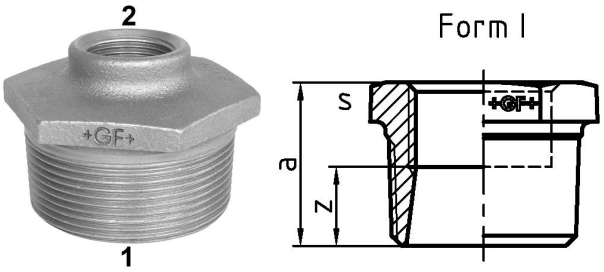

Ausschreibungstexte GF Malleable Fittings 241 - Reduziernippel, verzinkt

Spezifikation

- With their extensive history and tradition, malleable cast iron fittings are the most common pipe fittings. Because of their durability and mechanical strength, these fittings are very popular. The material is able to endure high mechanical stress and when combined with the standardized jointing method can be used in a wide range of applications.

Anwendung

- Sanitary, heating and gas installation, mechanical engineering (oil, cool pipework), construction of petrol stations (gas lines), sprinkler

GF Malleable Fittings 241 - Reduziernippel, verzinkt 1/2 - 1/8

1153802



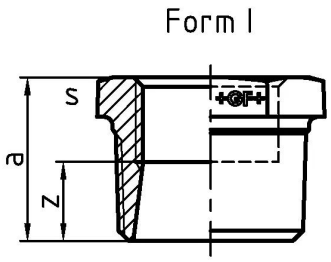

Product code

Item no EAN	7611205425142
Item no GF	770241218
Item no GTIN	07611205425142
Item no RSK	1319136
Item no VVS	004241424

Dimension

Höhe der Artikeleinheit	23
Länge der Artikeleinheit	27
Gewicht der Artikeleinheit	0,041
Breite der Artikeleinheit	24
Item_UOM	St.

Packaging

Verpackung GTIN PL1	07611205625146
Verpackung GTIN PL2	07611205225148
Verpackung GTIN PL4	06414900125222
Verpackungshöhe PL1	23
Verpackungshöhe PL2	100
Verpackungshöhe PL4	508
Verpackungslänge PL1	155
Verpackungslänge PL2	260
Verpackungslänge PL4	1200
Verpackungsmenge PL1	10
Verpackungsmenge PL2	150
Verpackungsmenge PL4	10800
Verpackungstyp PL1	Plastic_Bag

Verpackungstyp PL2	Medium_Box
Verpackungstyp PL4	Pallet
Verpackungsvolumen PL1	0,00188945
Verpackungsband PL2	0,00494
Verpackungsband PL4	0,48768
Verpackungsgewicht PL1	0,413
Verpackungsgewicht PL2	6,32
Verpackungsgewicht PL4	480,055
Verpackungsbreite PL1	530
Verpackungsbreite PL2	190
Verpackungsbreite PL4	800

Measurements

Wandstärke_s	23
Z Measurement a	24
Z Measurement a	24
Z-MESSUNG S	23
Z	17

Technische Dokumente (wie Installationsanleitung etc.)

Dokumente herunterladen

Excellence in Flow

Visit our webpage to get in contact with your local specialist:
www.georgfischer.com/locations



Georg Fischer Rohrleitungssysteme (Schweiz) AG

Amsler-Laffon-Strasse 9
8200, Schaffhausen
Schweiz

T +41 52 631 30 26
E ch.ps@georgfischer.com

+GF+