Produktdatenblatt



GF Malleable Fittings 241 - Reduziernippel, verzinkt 3/8 - 1/4 STA

1153801

- STA ... diese Fittings-Typen werden in Stahl gefertigt (verzinkte Ausführung = galvanisch verzinkt) und sind nicht für Trinkwasserinstallationen geeignet.



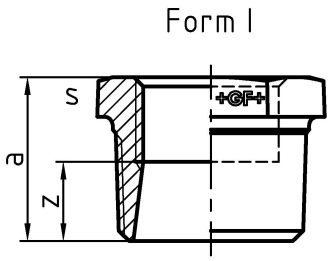

Ausschreibungstexte GF Malleable Fittings 241 - Reduziernippel, verzinkt

Spezifikation

- With their extensive history and tradition, malleable cast iron fittings are the most common pipe fittings. Because of their durability and mechanical strength, these fittings are very popular. The material is able to endure high mechanical stress and when combined with the standardized jointing method can be used in a wide range of applications.

Anwendung

- Sanitary, heating and gas installation, mechanical engineering (oil, cool pipework), construction of petrol stations (gas lines), sprinkler

GF Malleable Fittings 241 - Reduziernippel, verzinkt 3/8 - 1/4 STA

1153801



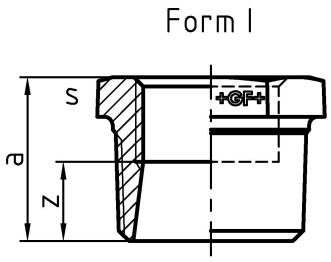

Product code

Item no EAN	7611205425135
Item no GF	770241217
Item no GTIN	07611205425135
Item no LVI	0855118
Item no NOBB	60639504
Item no NRF	1367906
Item no RSK	1319128
Item no VVS	004241422

Dimension

Höhe der Artikeleinheit	19
Länge der Artikeleinheit	22
Gewicht der Artikeleinheit	0,019
Breite der Artikeleinheit	20
Item_UOM	St.

Packaging

Verpackung GTIN PL1	07611205625139
Verpackung GTIN PL2	07611205225131
Verpackung GTIN PL4	06414900125239
Verpackungshöhe PL1	19
Verpackungshöhe PL2	100
Verpackungshöhe PL4	508
Verpackungslänge PL1	135
Verpackungslänge PL2	260
Verpackungslänge PL4	1200
Verpackungsmenge PL1	10

Verpackungsmenge PL2	100
Verpackungsmenge PL4	7200
Verpackungstyp PL1	Plastic_Bag
Verpackungstyp PL2	Medium_Box
Verpackungstyp PL4	Pallet
Verpackungsvolumen PL1	0,00135945
Verpackungsband PL2	0,00494
Verpackungsband PL4	0,48768
Verpackungsgewicht PL1	0,19
Verpackungsgewicht PL2	2,017
Verpackungsgewicht PL4	170,193
Verpackungsbreite PL1	530
Verpackungsbreite PL2	190
Verpackungsbreite PL4	800

Measurements

Wandstärke_s	19
Z Measurement a	20
Z Measurement a	20
Z-MESSUNG S	19
Z	10

Technische Dokumente (wie Installationsanleitung etc.)

Dokumente herunterladen

Excellence in Flow

Visit our webpage to get in contact with your local specialist:
www.georgfischer.com/locations



Georg Fischer Rohrleitungssysteme (Schweiz) AG

Amsler-Laffon-Strasse 9
8200, Schaffhausen
Schweiz

T +41 52 631 30 26
E ch.ps@georgfischer.com

+GF+