Produktdatenblatt



GF Malleable Fittings 241 - Reduziernippel, verzinkt 3/8 - 1/8 STA

1153800

- STA ... diese Fittings-Typen werden in Stahl gefertigt (verzinkte Ausführung = galvanisch verzinkt) und sind nicht für Trinkwasserinstallationen geeignet.



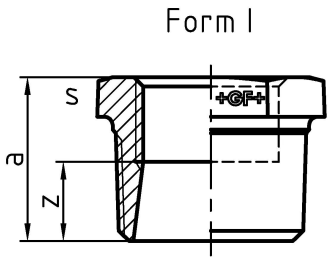

Ausschreibungstexte GF Malleable Fittings 241 - Reduziernippel, verzinkt

Spezifikation

- With their extensive history and tradition, malleable cast iron fittings are the most common pipe fittings. Because of their durability and mechanical strength, these fittings are very popular. The material is able to endure high mechanical stress and when combined with the standardized jointing method can be used in a wide range of applications.

Anwendung

- Sanitary, heating and gas installation, mechanical engineering (oil, cool pipework), construction of petrol stations (gas lines), sprinkler

GF Malleable Fittings 241 - Reduziernippel, verzinkt 3/8 - 1/8 STA

1153800



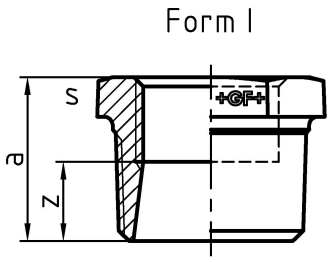

Product code

Item no EAN	7611205425128
Item no GF	770241216
Item no GTIN	07611205425128
Item no RSK	1319110
Item no VVS	004241421

Dimension

Höhe der Artikeleinheit	19
Länge der Artikeleinheit	22
Gewicht der Artikeleinheit	0,027
Breite der Artikeleinheit	20
Item_UOM	St.

Packaging

Verpackung GTIN PL1	07611205625122
Verpackung GTIN PL2	07611205225124
Verpackung GTIN PL4	06414900125246
Verpackungshöhe PL1	19
Verpackungshöhe PL2	100
Verpackungshöhe PL4	508
Verpackungslänge PL1	135
Verpackungslänge PL2	260
Verpackungslänge PL4	1200
Verpackungsmenge PL1	10
Verpackungsmenge PL2	100
Verpackungsmenge PL4	7200
Verpackungstyp PL1	Plastic_Bag

Verpackungstyp PL2	Medium_Box
Verpackungstyp PL4	Pallet
Verpackungsvolumen PL1	0,00135945
Verpackungsband PL2	0,00494
Verpackungsband PL4	0,48768
Verpackungsgewicht PL1	0,273
Verpackungsgewicht PL2	2,847
Verpackungsgewicht PL4	229,953
Verpackungsbreite PL1	530
Verpackungsbreite PL2	190
Verpackungsbreite PL4	800

Measurements

Wandstärke_s	19
Z Measurement a	20
Z Measurement a	20
Z-MESSUNG S	19
Z	13

Technische Dokumente (wie Installationsanleitung etc.)

Dokumente herunterladen

Excellence in Flow

Visit our webpage to get in contact with your local specialist:
www.georgfischer.com/locations



Georg Fischer Rohrleitungssysteme (Schweiz) AG

Amsler-Laffon-Strasse 9
8200, Schaffhausen
Schweiz

T +41 52 631 30 26
E ch.ps@georgfischer.com

+GF+