Produktdatenblatt



GF Malleable Fittings 134 - T-Stück, reduziert, verzinkt 1 - 1/2

1153597

- Tee, reducing on branch



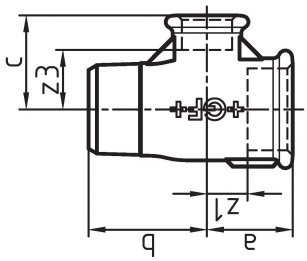

Ausschreibungstexte GF Malleable Fittings 134 - T-Stück, reduziert, verzinkt

Spezifikation

- With their extensive history and tradition, malleable cast iron fittings are the most common pipe fittings. Because of their durability and mechanical strength, these fittings are very popular. The material is able to endure high mechanical stress and when combined with the standardized jointing method can be used in a wide range of applications.

Anwendung

- Sanitary, heating and gas installation, mechanical engineering (oil, cool pipework), construction of petrol stations (gas lines), sprinkler

GF Malleable Fittings 134 - T-Stück, reduziert, verzinkt 1 - 1/2

1153597



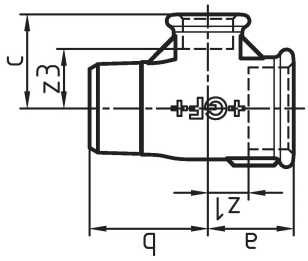

Product code

Item no EAN	7611205418021
Item no GF	770134219
Item no GTIN	07611205418021
Item no RSK	1280172
Item no VVS	004134442

Dimension

Höhe der Artikeleinheit	46
Länge der Artikeleinheit	58
Gewicht der Artikeleinheit	0,305
Breite der Artikeleinheit	76
Item_UOM	St.

Packaging

Verpackung GTIN PL1	07611205218027
Verpackung GTIN PL4	06414900126052
Verpackungshöhe PL1	200
Verpackungshöhe PL4	729
Verpackungslänge PL1	260
Verpackungslänge PL4	1200
Verpackungsmenge PL1	40
Verpackungsmenge PL4	2160
Verpackungstyp PL1	Base_Box
Verpackungstyp PL4	Pallet
Verpackungsvolumen PL1	0,00988
Verpackungsband PL4	0,69984
Verpackungsgewicht PL1	12,414

Verpackungsgewicht PL4	678,8
Verpackungsbreite PL1	190
Verpackungsbreite PL4	800

Measurements

Z Measurement a	32
Z-Messung b	44
z1	15
Z3	22

Technische Dokumente (wie Installationsanleitung etc.)

Dokumente herunterladen

Excellence in Flow

Visit our webpage to get in contact with your local specialist:
www.georgfischer.com/locations



Georg Fischer Rohrleitungssysteme (Schweiz) AG

Amsler-Laffon-Strasse 9
8200, Schaffhausen
Schweiz

T +41 52 631 30 26
E ch.ps@georgfischer.com

+GF+