Produktdatenblatt



GF Malleable Fittings 132 - Zweibogen-T-Stück, schwarz 2

1153561

- Twin elbow, equal, ISO/EN E2



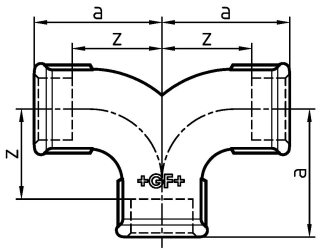

Ausschreibungstexte GF Malleable Fittings 132 - Zweibogen-T-Stück, schwarz

Spezifikation

- With their extensive history and tradition, malleable cast iron fittings are the most common pipe fittings. Because of their durability and mechanical strength, these fittings are very popular. The material is able to endure high mechanical stress and when combined with the standardized jointing method can be used in a wide range of applications.

Anwendung

- Sanitary, heating and gas installation, mechanical engineering (oil, cool pipework), construction of petrol stations (gas lines), sprinkler

GF Malleable Fittings 132 - Zweibogen-T-Stück, schwarz 2

1153561



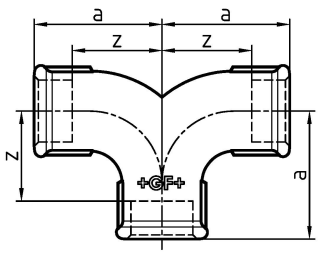

Product code

Item no EAN	7611205317263
Item no GF	770132109
Item no GTIN	07611205317263
Item no RSK	1290089
Item no VVS	004132112

Dimension

Höhe der Artikeleinheit	75
Länge der Artikeleinheit	204
Gewicht der Artikeleinheit	1,924
Breite der Artikeleinheit	140
Item_UOM	St.

Packaging

Verpackung GTIN PL1	07611205117269
Verpackung GTIN PL4	06414900181181
Verpackungshöhe PL1	200
Verpackungshöhe PL4	729
Verpackungslänge PL1	385
Verpackungslänge PL4	1200
Verpackungsmenge PL1	5
Verpackungsmenge PL4	135
Verpackungstyp PL1	Base_Box
Verpackungstyp PL4	Pallet
Verpackungsvolumen PL1	0,019635
Verpackungsband PL4	0,69984
Verpackungsgewicht PL1	10,04

Verpackungsgewicht PL4	279,74
Verpackungsbreite PL1	255
Verpackungsbreite PL4	800

Measurements

Z Measurement a	102
Z-Messung d	2
Z	78

Technische Dokumente (wie Installationsanleitung etc.)

Dokumente herunterladen

Excellence in Flow

Visit our webpage to get in contact with your local specialist:
www.georgfischer.com/locations



Georg Fischer Rohrleitungssysteme (Schweiz) AG

Amsler-Laffon-Strasse 9
8200, Schaffhausen
Schweiz

T +41 52 631 30 26
E ch.ps@georgfischer.com

+GF+