Produktdatenblatt



GF Malleable Fittings 132 - Zweibogen-T-Stück, schwarz 1 1/2

1153560

- Twin elbow, equal, ISO/EN E2



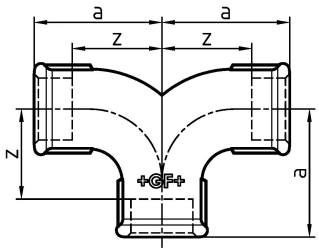

Ausschreibungstexte GF Malleable Fittings 132 - Zweibogen-T-Stück, schwarz

Spezifikation

- With their extensive history and tradition, malleable cast iron fittings are the most common pipe fittings. Because of their durability and mechanical strength, these fittings are very popular. The material is able to endure high mechanical stress and when combined with the standardized jointing method can be used in a wide range of applications.

Anwendung

- Sanitary, heating and gas installation, mechanical engineering (oil, cool pipework), construction of petrol stations (gas lines), sprinkler

GF Malleable Fittings 132 - Zweibogen-T-Stück, schwarz 1 1/2

1153560



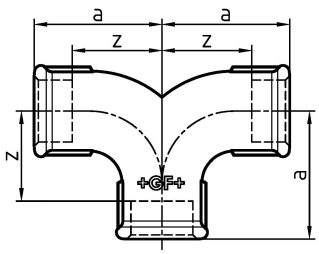

Product code

Item no EAN	7611205317256
Item no GF	770132108
Item no GTIN	07611205317256
Item no RSK	1290071
Item no VVS	004132111

Dimension

Höhe der Artikeleinheit	62
Länge der Artikeleinheit	170
Gewicht der Artikeleinheit	1,15
Breite der Artikeleinheit	116
Item_UOM	St.

Packaging

Verpackung GTIN PL1	07611205117252
Verpackung GTIN PL4	06414900181198
Verpackungshöhe PL1	200
Verpackungshöhe PL4	729
Verpackungslänge PL1	260
Verpackungslänge PL4	1200
Verpackungsmenge PL1	5
Verpackungsmenge PL4	270
Verpackungstyp PL1	Base_Box
Verpackungstyp PL4	Pallet
Verpackungsvolumen PL1	0,00988
Verpackungsband PL4	0,69984
Verpackungsgewicht PL1	5,964

Verpackungsgewicht PL4	330,5
Verpackungsbreite PL1	190
Verpackungsbreite PL4	800

Measurements

Z Measurement a	85
Z-Messung d	1 1/2
Z	66

Technische Dokumente (wie Installationsanleitung etc.)

Dokumente herunterladen

Excellence in Flow

Visit our webpage to get in contact with your local specialist:
www.georgfischer.com/locations



Georg Fischer Rohrleitungssysteme (Schweiz) AG

Amsler-Laffon-Strasse 9
8200, Schaffhausen
Schweiz

T +41 52 631 30 26
E ch.ps@georgfischer.com

+GF+