Produktdatenblatt



GF Malleable Fittings 132 - Zweibogen-T-Stück, schwarz 1 1/4

1153559

- Twin elbow, equal, ISO/EN E2



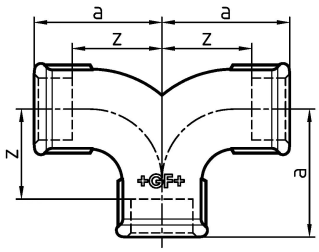

Ausschreibungstexte GF Malleable Fittings 132 - Zweibogen-T-Stück, schwarz

Spezifikation

- With their extensive history and tradition, malleable cast iron fittings are the most common pipe fittings. Because of their durability and mechanical strength, these fittings are very popular. The material is able to endure high mechanical stress and when combined with the standardized jointing method can be used in a wide range of applications.

Anwendung

- Sanitary, heating and gas installation, mechanical engineering (oil, cool pipework), construction of petrol stations (gas lines), sprinkler

GF Malleable Fittings 132 - Zweibogen-T-Stück, schwarz 1 1/4

1153559



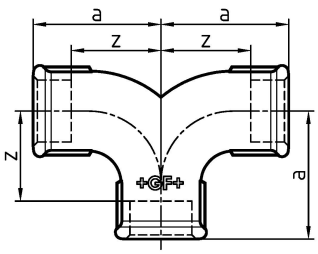

Product code

Item no EAN	7611205317249
Item no GF	770132107
Item no GTIN	07611205317249
Item no RSK	1290063
Item no VVS	004132110

Dimension

Höhe der Artikeleinheit	55
Länge der Artikeleinheit	152
Gewicht der Artikeleinheit	0,913
Breite der Artikeleinheit	104
Item_UOM	St.

Packaging

Verpackung GTIN PL1	07611205117245
Verpackung GTIN PL4	06414900181204
Verpackungshöhe PL1	200
Verpackungshöhe PL4	729
Verpackungslänge PL1	260
Verpackungslänge PL4	1200
Verpackungsmenge PL1	8
Verpackungsmenge PL4	432
Verpackungstyp PL1	Base_Box
Verpackungstyp PL4	Pallet
Verpackungsvolumen PL1	0,00988
Verpackungsband PL4	0,69984
Verpackungsgewicht PL1	7,518

Verpackungsgewicht PL4	414,416
Verpackungsbreite PL1	190
Verpackungsbreite PL4	800

Measurements

Z Measurement a	76
Z-Messung d	1 1/4
Z	57

Technische Dokumente (wie Installationsanleitung etc.)

Dokumente herunterladen

Excellence in Flow

Visit our webpage to get in contact with your local specialist:
www.georgfischer.com/locations



Georg Fischer Rohrleitungssysteme (Schweiz) AG

Amsler-Laffon-Strasse 9
8200, Schaffhausen
Schweiz

T +41 52 631 30 26
E ch.ps@georgfischer.com

+GF+