Produktdatenblatt



GF Malleable Fittings 103 - Winkelverschraubung, kegelig dichtend, verzinkt 1

1153184

- Drehmoment und Hinweise für die Installation finden Sie unter „Technische Produkthinweise“.
- 374 G ... bezieht sich auf die Gewindegröße G nach ISO 228 der Überwurfmutter 374.

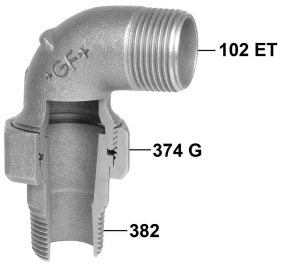

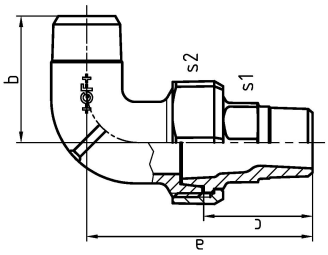

Ausschreibungstexte GF Malleable Fittings 103 - Winkelverschraubung, kegelig dichtend, verzinkt

Spezifikation

- With their extensive history and tradition, malleable cast iron fittings are the most common pipe fittings. Because of their durability and mechanical strength, these fittings are very popular. The material is able to endure high mechanical stress and when combined with the standardized jointing method can be used in a wide range of applications.

Anwendung

- Sanitary, heating and gas installation, mechanical engineering (oil, cool pipework), construction of petrol stations (gas lines), sprinkler

GF Malleable Fittings 103 - Winkelverschraubung, kegelig dichtend, verzinkt 1

1153184

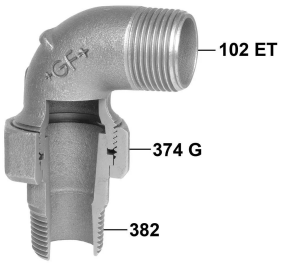

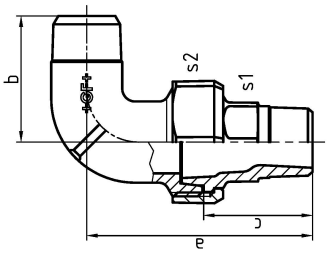

Product code

Item no EAN	7611205411367
Item no GF	770103206
Item no GTIN	07611205411367
Item no RSK	1261321
Item no VVS	004103408

Dimension

Höhe der Artikeleinheit	55
Länge der Artikeleinheit	82
Gewicht der Artikeleinheit	0,610
Breite der Artikeleinheit	110
Item_UOM	St.

Packaging

Verpackung GTIN PL1	07611205211363
Verpackung GTIN PL4	06414900186025
Verpackungshöhe PL1	200
Verpackungshöhe PL4	729
Verpackungslänge PL1	260
Verpackungslänge PL4	1200
Verpackungsmenge PL1	20
Verpackungsmenge PL4	1080
Verpackungstyp PL1	Base_Box
Verpackungstyp PL4	Pallet
Verpackungsvolumen PL1	0,00988
Verpackungsband PL4	0,69984

Verpackungsgewicht PL1	12,406
Verpackungsgewicht PL4	678,368
Verpackungsbreite PL1	190
Verpackungsbreite PL4	800

Measurements

Wandstärke_s1	38
Wandstärke_s2	55
Z Measurement a	93
Z-Messung b	52
Z-Messung d	1

Technische Dokumente (wie Installationsanleitung etc.)

Dokumente herunterladen

Excellence in Flow

Visit our webpage to get in contact with your local specialist:
www.georgfischer.com/locations



Georg Fischer Rohrleitungssysteme (Schweiz) AG

Amsler-Laffon-Strasse 9
8200, Schaffhausen
Schweiz

T +41 52 631 30 26
E ch.ps@georgfischer.com

+GF+