Produktdatenblatt



GF Malleable Fittings 103 - Winkelverschraubung, kegelig dichtend, schwarz 3/4

1153180

- Drehmoment und Hinweise für die Installation finden Sie unter „Technische Produkthinweise“.
- 374 G ... bezieht sich auf die Gewindegröße G nach ISO 228 der Überwurfmutter 374.

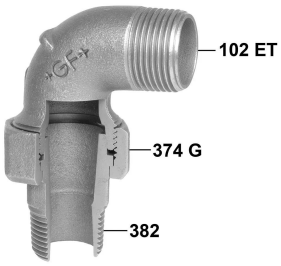

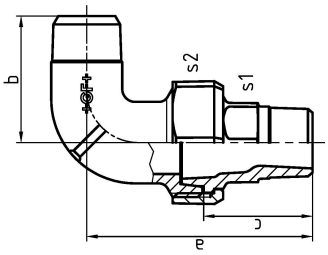

Ausschreibungstexte GF Malleable Fittings 103 - Winkelverschraubung, kegelig dichtend, schwarz

Spezifikation

- With their extensive history and tradition, malleable cast iron fittings are the most common pipe fittings. Because of their durability and mechanical strength, these fittings are very popular. The material is able to endure high mechanical stress and when combined with the standardized jointing method can be used in a wide range of applications.

Anwendung

- Sanitary, heating and gas installation, mechanical engineering (oil, cool pipework), construction of petrol stations (gas lines), sprinkler

GF Malleable Fittings 103 - Winkelverschraubung, kegelig dichtend, schwarz 3/4

1153180

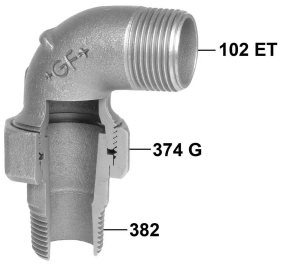

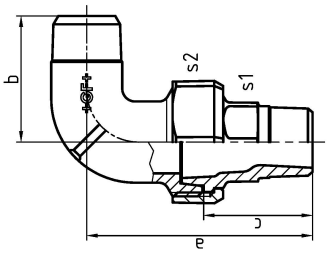

Product code

Item no EAN	7611205311353
Item no GF	770103105
Item no GTIN	07611205311353
Item no RSK	1261318
Item no VVS	004103106

Dimension

Höhe der Artikeleinheit	48
Länge der Artikeleinheit	70
Gewicht der Artikeleinheit	0,386
Breite der Artikeleinheit	95
Item_UOM	St.

Packaging

Verpackung GTIN PL1	07611205111359
Verpackung GTIN PL4	06414900183277
Verpackungshöhe PL1	200
Verpackungshöhe PL4	729
Verpackungslänge PL1	260
Verpackungslänge PL4	1200
Verpackungsmenge PL1	35
Verpackungsmenge PL4	1890
Verpackungstyp PL1	Base_Box
Verpackungstyp PL4	Pallet
Verpackungsvolumen PL1	0,00988
Verpackungsband PL4	0,69984

Verpackungsgewicht PL1	13,724
Verpackungsgewicht PL4	749,54
Verpackungsbreite PL1	190
Verpackungsbreite PL4	800

Measurements

Wandstärke_s1	32
Wandstärke_s2	48
Z Measurement a	81
Z-Messung b	43
Z-Messung d	3/4

Technische Dokumente (wie Installationsanleitung etc.)

Dokumente herunterladen

Excellence in Flow

Visit our webpage to get in contact with your local specialist:
www.georgfischer.com/locations



Georg Fischer Rohrleitungssysteme (Schweiz) AG

Amsler-Laffon-Strasse 9
8200, Schaffhausen
Schweiz

T +41 52 631 30 26
E ch.ps@georgfischer.com

+GF+