Produktdatenblatt



GF Malleable Fittings 100 - Winkelverschraubung, flach dichtend, verzinkt 3/4

1153165

- Lieferung ohne Dichtungen; a und z beinhalten die Dichtungsdicke gemäß Tabelle „Abmessung der Dichtung“.
- 374 G ... bezieht sich auf die Gewindegröße G nach ISO 228 der Überwurfmutter 374.

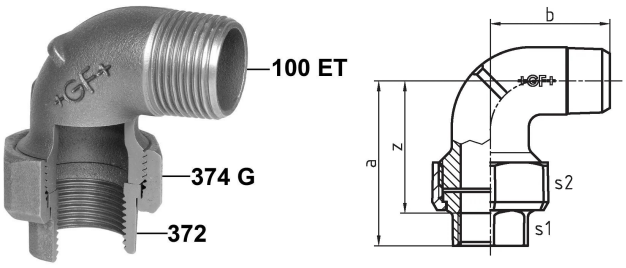

Ausschreibungstexte GF Malleable Fittings 100 - Winkelverschraubung, flach dichtend, verzinkt

Spezifikation

- With their extensive history and tradition, malleable cast iron fittings are the most common pipe fittings. Because of their durability and mechanical strength, these fittings are very popular. The material is able to endure high mechanical stress and when combined with the standardized jointing method can be used in a wide range of applications.

Anwendung

- Sanitary, heating and gas installation, mechanical engineering (oil, cool pipework), construction of petrol stations (gas lines), sprinkler

GF Malleable Fittings 100 - Winkelverschraubung, flach dichtend, verzinkt 3/4

1153165

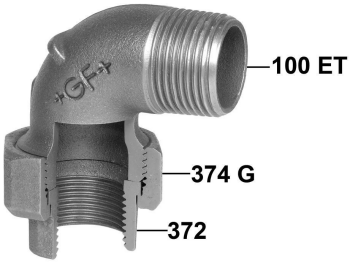

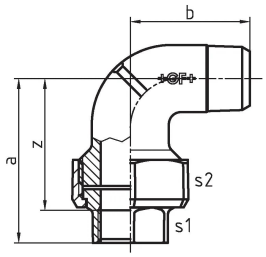

Product code

Item no EAN	7611205410520
Item no GF	770100205
Item no GTIN	07611205410520
Item no RSK	1261293
Item no VVS	004100406

Dimension

Höhe der Artikeleinheit	48
Länge der Artikeleinheit	70
Gewicht der Artikeleinheit	0,341
Breite der Artikeleinheit	75
Item_UOM	St.

Packaging

Verpackung GTIN PL1	07611205210526
Verpackung GTIN PL4	06414900186124
Verpackungshöhe PL1	200
Verpackungshöhe PL4	729
Verpackungslänge PL1	260
Verpackungslänge PL4	1200
Verpackungsmenge PL1	30
Verpackungsmenge PL4	1620
Verpackungstyp PL1	Base_Box
Verpackungstyp PL4	Pallet
Verpackungsvolumen PL1	0,00988
Verpackungsband PL4	0,69984

Verpackungsgewicht PL1	10,444
Verpackungsgewicht PL4	572,42
Verpackungsbreite PL1	190
Verpackungsbreite PL4	800

Measurements

Wandstärke_s1	31
Wandstärke_s2	48
Z Measurement a	61
Z-Messung b	43
Z-Messung d	3/4
Z	46

Technische Dokumente (wie Installationsanleitung etc.)

Dokumente herunterladen

Excellence in Flow

Visit our webpage to get in contact with your local specialist:
www.georgfischer.com/locations



Georg Fischer Rohrleitungssysteme (Schweiz) AG

Amsler-Laffon-Strasse 9
8200, Schaffhausen
Schweiz

T +41 52 631 30 26
E ch.ps@georgfischer.com

+GF+