Produktdatenblatt



GF Malleable Fittings 97 - Winkelverschraubung, flach dichtend, verzinkt 3/8

1153134

- Lieferung ohne Dichtungen; b beinhaltet die Dichtungsdicke gemäß Tabelle „Abmessung der Dichtung“.
- 374 G ... bezieht sich auf die Gewindegröße G nach ISO 228 der Überwurfmutter 374.



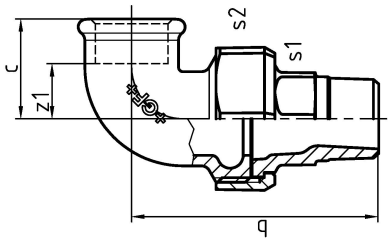

Ausschreibungstexte GF Malleable Fittings 97 - Winkelverschraubung, flach dichtend, verzinkt

Spezifikation

- With their extensive history and tradition, malleable cast iron fittings are the most common pipe fittings. Because of their durability and mechanical strength, these fittings are very popular. The material is able to endure high mechanical stress and when combined with the standardized jointing method can be used in a wide range of applications.

Anwendung

- Sanitary, heating and gas installation, mechanical engineering (oil, cool pipework), construction of petrol stations (gas lines), sprinkler

GF Malleable Fittings 97 - Winkelverschraubung, flach dichtend, verzinkt 3/8

1153134



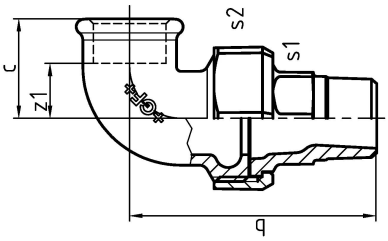

Product code

Item no EAN	7611205409715
Item no GF	770097203
Item no GTIN	07611205409715
Item no RSK	1261261
Item no VVS	004097403

Dimension

Höhe der Artikeleinheit	32
Länge der Artikeleinheit	43
Gewicht der Artikeleinheit	0,148
Breite der Artikeleinheit	79
Item_UOM	St.

Packaging

Verpackung GTIN PL1	07611205209711
Verpackung GTIN PL4	06414900186308
Verpackungshöhe PL1	100
Verpackungshöhe PL4	508
Verpackungslänge PL1	260
Verpackungslänge PL4	1200
Verpackungsmenge PL1	40
Verpackungsmenge PL4	2880
Verpackungstyp PL1	Base_Box
Verpackungstyp PL4	Pallet
Verpackungsvolumen PL1	0,00494
Verpackungsband PL4	0,48768

Verpackungsgewicht PL1	6,04
Verpackungsgewicht PL4	446,24
Verpackungsbreite PL1	190
Verpackungsbreite PL4	800

Measurements

Wandstärke_s1	19
Wandstärke_s2	32
Z-Messung b	65
Z-Messung d	3/8
z1	15

Technische Dokumente (wie Installationsanleitung etc.)

Dokumente herunterladen

Excellence in Flow

Visit our webpage to get in contact with your local specialist:
www.georgfischer.com/locations



Georg Fischer Rohrleitungssysteme (Schweiz) AG

Amsler-Laffon-Strasse 9
8200, Schaffhausen
Schweiz

T +41 52 631 30 26
E ch.ps@georgfischer.com

+GF+