Produktdatenblatt



GF Malleable Fittings 97 - Winkelverschraubung, flach dichtend, schwarz 2

1153133

- Lieferung ohne Dichtungen; b beinhaltet die Dichtungsdicke gemäß Tabelle „Abmessung der Dichtung“.
- 374 G ... bezieht sich auf die Gewindegröße G nach ISO 228 der Überwurfmutter 374.

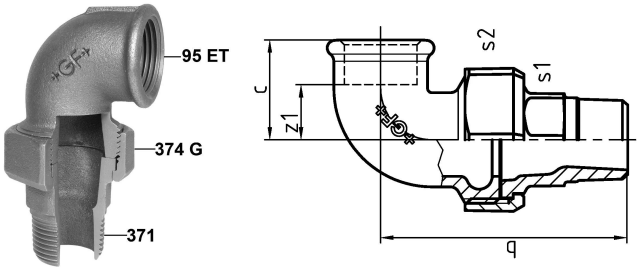

Ausschreibungstexte GF Malleable Fittings 97 - Winkelverschraubung, flach dichtend, schwarz

Spezifikation

- With their extensive history and tradition, malleable cast iron fittings are the most common pipe fittings. Because of their durability and mechanical strength, these fittings are very popular. The material is able to endure high mechanical stress and when combined with the standardized jointing method can be used in a wide range of applications.

Anwendung

- Sanitary, heating and gas installation, mechanical engineering (oil, cool pipework), construction of petrol stations (gas lines), sprinkler

GF Malleable Fittings 97 - Winkelverschraubung, flach dichtend, schwarz 2

1153133



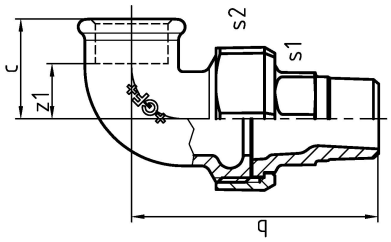

Product code

Item no EAN	7611205309831
Item no GF	770097109
Item no GTIN	07611205309831
Item no RSK	1261274
Item no VVS	004097112

Dimension

Höhe der Artikeleinheit	90
Länge der Artikeleinheit	108
Gewicht der Artikeleinheit	1,846
Breite der Artikeleinheit	166
Item_UOM	St.

Packaging

Verpackung GTIN PL1	07611205109837
Verpackung GTIN PL4	06414900183505
Verpackungshöhe PL1	200
Verpackungshöhe PL4	729
Verpackungslänge PL1	260
Verpackungslänge PL4	1200
Verpackungsmenge PL1	5
Verpackungsmenge PL4	270
Verpackungstyp PL1	Base_Box
Verpackungstyp PL4	Pallet
Verpackungsvolumen PL1	0,00988
Verpackungsband PL4	0,69984
Verpackungsgewicht PL1	9,444

Verpackungsgewicht PL4	518,42
Verpackungsbreite PL1	190
Verpackungsbreite PL4	800

Measurements

Wandstärke_s1	66
Wandstärke_s2	90
Z-Messung b	128
Z-Messung d	2
z1	34

Technische Dokumente (wie Installationsanleitung etc.)

Dokumente herunterladen

Excellence in Flow

Visit our webpage to get in contact with your local specialist:
www.georgfischer.com/locations



Georg Fischer Rohrleitungssysteme (Schweiz) AG

Amsler-Laffon-Strasse 9
8200, Schaffhausen
Schweiz

T +41 52 631 30 26
E ch.ps@georgfischer.com

+GF+