Produktdatenblatt



GF Malleable Fittings 96 - Winkelverschraubung, kegelig dichtend, schwarz 3

1153115

- Drehmoment und Hinweise für die Installation finden Sie unter „Technische Produkthinweise“.
- 374 G ... bezieht sich auf die Gewindegröße G nach ISO 228 der Überwurfmutter 374.
- * Innensechskant



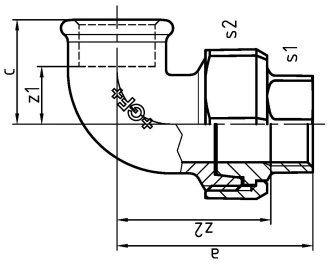

Ausschreibungstexte GF Malleable Fittings 96 - Winkelverschraubung, kegelig dichtend, schwarz

Spezifikation

- With their extensive history and tradition, malleable cast iron fittings are the most common pipe fittings. Because of their durability and mechanical strength, these fittings are very popular. The material is able to endure high mechanical stress and when combined with the standardized jointing method can be used in a wide range of applications.

Anwendung

- Sanitary, heating and gas installation, mechanical engineering (oil, cool pipework), construction of petrol stations (gas lines), sprinkler

GF Malleable Fittings 96 - Winkelverschraubung, kegelig dichtend, schwarz 3

1153115



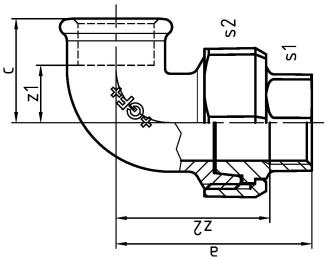

Product code

Item no EAN	7611205309619
Item no GF	770096111
Item no GTIN	07611205309619
Item no RSK	1261235
Item no VVS	004096114

Dimension

Höhe der Artikeleinheit	131
Länge der Artikeleinheit	148
Gewicht der Artikeleinheit	3,492
Breite der Artikeleinheit	188
Item_UOM	St.

Packaging

Verpackung GTIN PL1	07611205109615
Verpackung GTIN PL4	06414900183574
Verpackungshöhe PL1	200
Verpackungshöhe PL4	729
Verpackungslänge PL1	385
Verpackungslänge PL4	1200
Verpackungsmenge PL1	4
Verpackungsmenge PL4	108
Verpackungstyp PL1	Base_Box
Verpackungstyp PL4	Pallet
Verpackungsvolumen PL1	0,019635
Verpackungsband PL4	0,69984

Verpackungsgewicht PL1	14,388
Verpackungsgewicht PL4	397,136
Verpackungsbreite PL1	255
Verpackungsbreite PL4	800

Measurements

Wandstärke_s1	96
Wandstärke_s2	131
Z Measurement a	134
Z-Messung d	3
z1	49
Z2	104

Technische Dokumente (wie Installationsanleitung etc.)

Dokumente herunterladen

Excellence in Flow

Visit our webpage to get in contact with your local specialist:
www.georgfischer.com/locations



Georg Fischer Rohrleitungssysteme (Schweiz) AG

Amsler-Laffon-Strasse 9
8200, Schaffhausen
Schweiz

T +41 52 631 30 26
E ch.ps@georgfischer.com

+GF+