Produktdatenblatt



GF Malleable Fittings 96 - Winkelverschraubung, kegelig dichtend, schwarz 1 1/2

1153112

- Drehmoment und Hinweise für die Installation finden Sie unter „Technische Produkthinweise“.
- 374 G ... bezieht sich auf die Gewindegröße G nach ISO 228 der Überwurfmutter 374.
- * Innensechskant



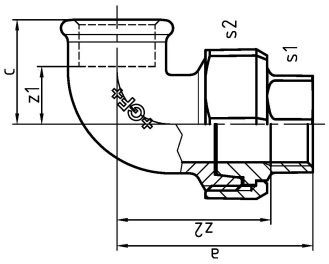

Ausschreibungstexte GF Malleable Fittings 96 - Winkelverschraubung, kegelig dichtend, schwarz

Spezifikation

- With their extensive history and tradition, malleable cast iron fittings are the most common pipe fittings. Because of their durability and mechanical strength, these fittings are very popular. The material is able to endure high mechanical stress and when combined with the standardized jointing method can be used in a wide range of applications.

Anwendung

- Sanitary, heating and gas installation, mechanical engineering (oil, cool pipework), construction of petrol stations (gas lines), sprinkler

GF Malleable Fittings 96 - Winkelverschraubung, kegelig dichtend, schwarz 1 1/2

1153112



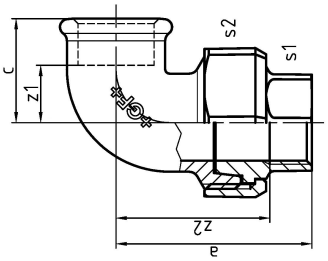

Product code

Item no EAN	7611205309572
Item no GF	770096108
Item no GTIN	07611205309572
Item no RSK	1262476
Item no VVS	004096111

Dimension

Höhe der Artikeleinheit	74
Länge der Artikeleinheit	91
Gewicht der Artikeleinheit	1,065
Breite der Artikeleinheit	121
Item_UOM	St.

Packaging

Verpackung GTIN PL1	07611205109578
Verpackung GTIN PL4	06414900183604
Verpackungshöhe PL1	200
Verpackungshöhe PL4	729
Verpackungslänge PL1	385
Verpackungslänge PL4	1200
Verpackungsmenge PL1	20
Verpackungsmenge PL4	540
Verpackungstyp PL1	Base_Box
Verpackungstyp PL4	Pallet
Verpackungsvolumen PL1	0,019635
Verpackungsband PL4	0,69984

Verpackungsgewicht PL1	21,72
Verpackungsgewicht PL4	595,1
Verpackungsbreite PL1	255
Verpackungsbreite PL4	800

Measurements

Wandstärke_s1	54
Wandstärke_s2	74
Z Measurement a	90
Z-Messung d	1 1/2
z1	31
Z2	71

Technische Dokumente (wie Installationsanleitung etc.)

Dokumente herunterladen

Excellence in Flow

Visit our webpage to get in contact with your local specialist:
www.georgfischer.com/locations



Georg Fischer Rohrleitungssysteme (Schweiz) AG

Amsler-Laffon-Strasse 9
8200, Schaffhausen
Schweiz

T +41 52 631 30 26
E ch.ps@georgfischer.com

+GF+