Produktdatenblatt



GF Malleable Fittings 96 - Winkelverschraubung, kegelig dichtend, schwarz 1 1/4

1153111

- Drehmoment und Hinweise für die Installation finden Sie unter „Technische Produkthinweise“.
- 374 G ... bezieht sich auf die Gewindegröße G nach ISO 228 der Überwurfmutter 374.
- * Innensechskant



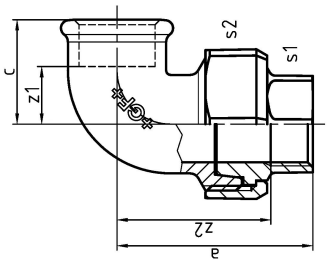

Ausschreibungstexte GF Malleable Fittings 96 - Winkelverschraubung, kegelig dichtend, schwarz

Spezifikation

- With their extensive history and tradition, malleable cast iron fittings are the most common pipe fittings. Because of their durability and mechanical strength, these fittings are very popular. The material is able to endure high mechanical stress and when combined with the standardized jointing method can be used in a wide range of applications.

Anwendung

- Sanitary, heating and gas installation, mechanical engineering (oil, cool pipework), construction of petrol stations (gas lines), sprinkler

GF Malleable Fittings 96 - Winkelverschraubung, kegelig dichtend, schwarz 1 1/4

1153111



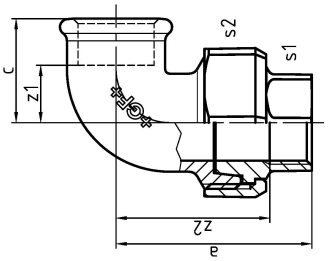

Product code

Item no EAN	7611205309565
Item no GF	770096107
Item no GTIN	07611205309565
Item no RSK	1262468
Item no VVS	004096110

Dimension

Höhe der Artikeleinheit	67
Länge der Artikeleinheit	82
Gewicht der Artikeleinheit	0,865
Breite der Artikeleinheit	110
Item_UOM	St.

Packaging

Verpackung GTIN PL1	07611205109561
Verpackung GTIN PL4	06414900183611
Verpackungshöhe PL1	200
Verpackungshöhe PL4	729
Verpackungslänge PL1	260
Verpackungslänge PL4	1200
Verpackungsmenge PL1	12
Verpackungsmenge PL4	648
Verpackungstyp PL1	Base_Box
Verpackungstyp PL4	Pallet
Verpackungsvolumen PL1	0,00988
Verpackungsband PL4	0,69984

Verpackungsgewicht PL1	10,594
Verpackungsgewicht PL4	580,52
Verpackungsbreite PL1	190
Verpackungsbreite PL4	800

Measurements

Wandstärke_s1	48
Wandstärke_s2	67
Z Measurement a	82
Z-Messung d	1 1/4
z1	26
Z2	63

Technische Dokumente (wie Installationsanleitung etc.)

Dokumente herunterladen

Excellence in Flow

Visit our webpage to get in contact with your local specialist:
www.georgfischer.com/locations



Georg Fischer Rohrleitungssysteme (Schweiz) AG

Amsler-Laffon-Strasse 9
8200, Schaffhausen
Schweiz

T +41 52 631 30 26
E ch.ps@georgfischer.com

+GF+