Produktdatenblatt



GF Malleable Fittings 96 - Winkelverschraubung, kegelig dichtend, schwarz 3/4

1153109

- Drehmoment und Hinweise für die Installation finden Sie unter „Technische Produkthinweise“.
- 374 G ... bezieht sich auf die Gewindegröße G nach ISO 228 der Überwurfmutter 374.
- * Innensechskant



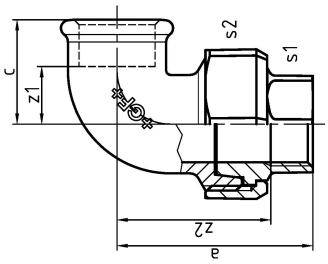

Ausschreibungstexte GF Malleable Fittings 96 - Winkelverschraubung, kegelig dichtend, schwarz

Spezifikation

- With their extensive history and tradition, malleable cast iron fittings are the most common pipe fittings. Because of their durability and mechanical strength, these fittings are very popular. The material is able to endure high mechanical stress and when combined with the standardized jointing method can be used in a wide range of applications.

Anwendung

- Sanitary, heating and gas installation, mechanical engineering (oil, cool pipework), construction of petrol stations (gas lines), sprinkler

GF Malleable Fittings 96 - Winkelverschraubung, kegelig dichtend, schwarz 3/4

1153109



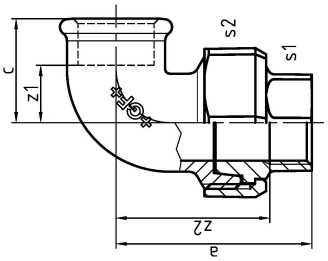

Product code

Item no EAN	7611205309541
Item no GF	770096105
Item no GTIN	07611205309541
Item no RSK	1262443
Item no VVS	004096106

Dimension

Höhe der Artikeleinheit	48
Länge der Artikeleinheit	60
Gewicht der Artikeleinheit	0,349
Breite der Artikeleinheit	81
Item_UOM	St.

Packaging

Verpackung GTIN PL1	07611205509545
Verpackung GTIN PL2	07611205109547
Verpackung GTIN PL4	06414900183635
Verpackungshöhe PL1	48
Verpackungshöhe PL2	200
Verpackungshöhe PL4	729
Verpackungslänge PL1	300
Verpackungslänge PL2	260
Verpackungslänge PL4	1200
Verpackungsmenge PL1	10
Verpackungsmenge PL2	30
Verpackungsmenge PL4	1620

Verpackungstyp PL1	Plastic_Bag
Verpackungstyp PL2	Medium_Box
Verpackungstyp PL4	Pallet
Verpackungsvolumen PL1	0,007632
Verpackungsband PL2	0,00988
Verpackungsband PL4	0,69984
Verpackungsgewicht PL1	3,5
Verpackungsgewicht PL2	10,6
Verpackungsgewicht PL4	597,4
Verpackungsbreite PL1	530
Verpackungsbreite PL2	190
Verpackungsbreite PL4	800

Measurements

Wandstärke_s1	32
Wandstärke_s2	48
Z Measurement a	62
Z-Messung d	3/4
z1	18
Z2	47

Technische Dokumente (wie Installationsanleitung etc.)

Dokumente herunterladen

Excellence in Flow

Visit our webpage to get in contact with your local specialist:
www.georgfischer.com/locations



Georg Fischer Rohrleitungssysteme (Schweiz) AG

Amsler-Laffon-Strasse 9
8200, Schaffhausen
Schweiz

T +41 52 631 30 26
E ch.ps@georgfischer.com

+GF+